

RENECAT導入済物件★消臭抗菌効果が半永久持続
★家具・家電付賃貸へ変更可★すぐお住まいになれます

Access

JR山手線
「池袋」駅徒歩 14分



東京メトロ有楽町線
「要町」駅徒歩 3分

- タイル貼りの美しい外観
- オートロックシステム
- マンション24時間監視システム
- 防犯カメラ付エレベーター
- ピッキング対応キー
- 床フローリング仕様
- 洋室エアコン標準装備
- オリジナルシステムキッチン
- 1口ガスコンロ
- バスルームとトイレを独立

- 自動お湯はり機能付バス
- 洗濯機置場室内
- 収納便利なクローゼット
- インターネット対応(別途費用)
- BS・CSアンテナ(別途費用)
- CATV(別途費用)
- セコムマグネセラ活水器
- 24時間受取可能宅配BOX
- 駐車場(空き条件等含め要詳細確認)
- 駐輪場(空き条件状況等、要詳細確認)

0305 号室 専有面積 20.92㎡

間取 1K

賃料 74,000 円/月

共益費 15,000 円/月

物件概要

所在地／ 東京都豊島区池袋3丁目15-11
構造・規模／ 鉄骨鉄筋コンクリート造 11階建
総戸数／ 69 戸
築年月／ 2002年11月01日
入居日／ 2024年07月25日

契約条件

敷金0ヶ月・礼金0ヶ月

保証システム利用料:家賃総額の55%(最低金額5.5万円)
24Hサポート料22,000円/1年・鍵交換代22,000円
室内抗菌処理代17,600円事務手数料11,000円
当社指定賃貸入居者総合保険加入の事(別途費用)
※賃料口座引落し(口座振替手数料:月額550円)
普通賃貸借1年契約(更新型)※
※1、2回目の更新時5%の賃料改定あり。更新料は1回のみ。
2回目以降の更新料は無い為、安心して永くお住まいいただけます
※アクセントクロスの色は変更する場合がございます

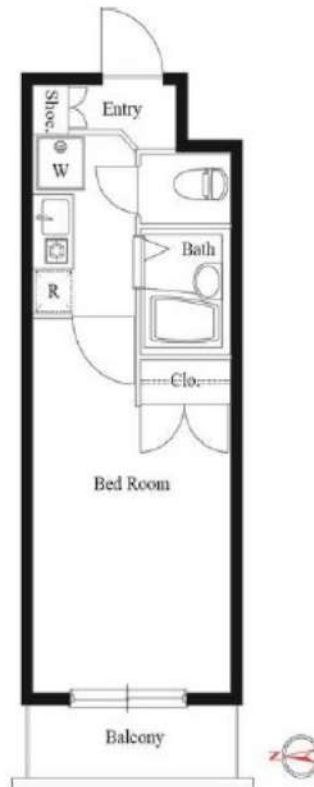

24時間安心サポート

設備のトラブルに24時間365日の受付体制

医療健康サービス 24

看護部が24時間365日ご相談に応じます。

新宿本店 新宿区新宿3-21-4新宿ニュータウンビル1階
TEL: 03-6279-2032



みずべや
水商売のお部屋



あずま通り店 新宿区歌舞伎町1-8-3良川ビル2階
TEL: 03-6205-5732

ラフィスタ本蓮沼 403

物件種別	間取り	賃料	管理費等
マンション	1K	82,500円	15,000円

【Wi-Fiインターネット無料!※FGBB】ペット可 高級分譲賃貸マンション♪

【Wi-Fiインターネット無料!※FGBB】ペット可 高級分譲賃貸マンション♪

外観



その他



間取り図

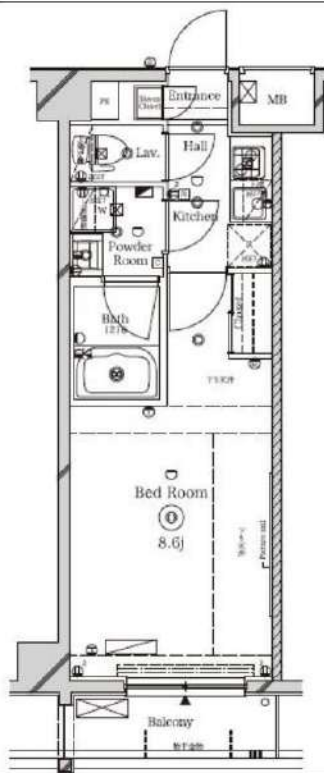

敷金/保証金	0円	礼金/権利金	0円
敷引/償却金	0円	更新料	1.5ヶ月(新賃料)
更新事務手数料			
その他費用			
物件所在地	東京都板橋区大原町46-5		
交通	都営三田線 本蓮沼駅 徒歩11分 東武東上線 ときわ台駅 徒歩16分 都営三田線 板橋本町駅 徒歩16分		
間取り詳細			
構造	鉄筋コンクリート 4階 / 7階建		
面積	25.74㎡	向き	西
築年月	2016年3月	契約期間	普通借家契約 2年
退去日		入居時期	2024年7月14日
駐車場	駐輪場 バイク置き場		
設備	浴室乾燥, ガス給湯, バス・トイレ別, CS, シャワー, 2口コンロ, ガスキッチン, 温水洗浄便座, エアコン, 洗面所独立, 室内洗濯機置場, 押入, BS, CATV, モニタ付オートロック, システムキッチン, ネット使用料不要, クローゼット, フローリング, トイレ有, ガスコンロ, ユニットバス, バス有, シューズボックス, 洗面化粧台, TVインターホン, デザイナーズ, エレベーター, 外壁タイル張り, 毛配BOX		
入居諸条件	ペット可, 事務所不可, 二人入居可		
損害保険	要 23,000円(2年)		
保証会社	可 保証会社必須/～50%		
備考	■入居中サポート/21450円 ■抗菌代/17600円 ■事務手数料/11000円 ■保証会社必須/～50% ■保険/23000円 ■鍵費用/22000円 ■契約期間(2年普借)※違約金有☆AZPの賃料+1万円でスーパーゼロプラン適用★50 ■ペット飼育時条件有		

新宿本店

新宿区新宿3-21-4新宿ニューターワビル1階
TEL: 03-6279-2032



みずべや
水商売のお部屋



あずま通り店

新宿区歌舞伎町1-8-3良川ビル2階
TEL: 03-6205-5732

FOR RENT

グラントゥールス練馬3 801号室

西武池袋線練馬駅 徒歩5分

都営大江戸線練馬駅 徒歩5分
西武池袋線桜台駅 徒歩12分インターネット
無料

角部屋



南向き

TVモニター付
オートロック浴室
乾燥機ペット飼育可能
犬・猫可(小型2匹まで)※保証金
1ヶ月追加

礼金 0

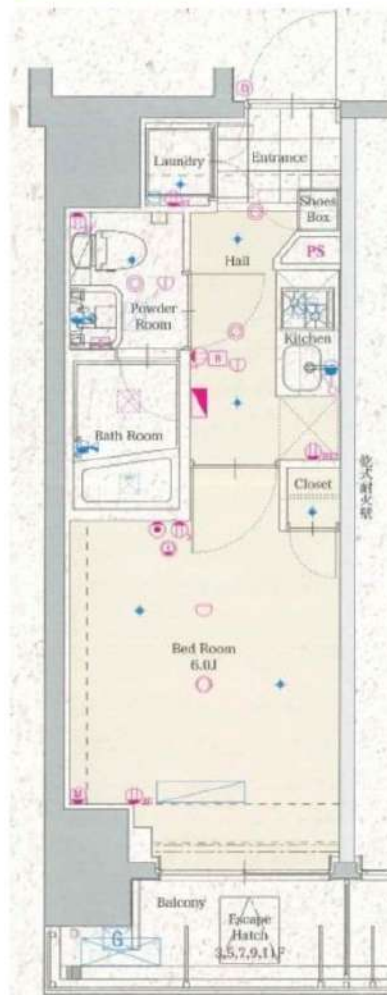
宅配
ボックス付

※図面と現況が異なる場合は、現況を優先致します。

分譲賃貸マンション

賃料	86,000円	管理費	10,000円
間取	1K	専有面積	壁芯20.30㎡
保証金	1ヵ月	礼金	0ヵ月
敷金	0ヵ月	更新料	1ヵ月

住居表示	東京都練馬区豊玉北5丁目14-1		
建築構造	鉄筋コンクリート地上11階	所在階	8階
入居日	即時	建物竣工	2009年5月
現況	空家	退去予定日	-
ペット飼育	可能	くらしーど24	2年16,500円
火災保険料	少額短期保険 2年18,000円~	鍵交換代	22,000円
設備			
備考	<ul style="list-style-type: none"> ■インターネット「Ucom光」(無料) ■保証金は貸主受領時に全額償却されます。預かり金ではありません。退去時原状回復で借主が負担すべき費用の内、保証金の額までは貸主負担に変更することとし、借主への請求から差し引かれます。 ■保証会社必須 ■解約2ヶ月前予告 ■短期解約違約金有 ■ペット飼育の場合保証金1ヶ月追加 ■入居審査後、インターネット・電気・ガス・水道のご利用に関し、業者よりお電話させていただきます。 ■駐輪場・駐車場等の確認は共用部管理会社へお問い合わせください。 ■居住中・完成前の物件は全て先行契約になります。 ■共用部管理会社：(株)日本コソコソ 03-5366-1222 		
保証会社	【初回】賃料+管理費合計の50%	:	48,000円
第1候補	【月次】賃料+管理費合計の1.5%	:	1,440円

新宿本店

新宿区新宿3-21-4新宿ニュータウンビル1階
TEL: 03-6279-2032みずべや
水商売のお部屋

あずま通り店

新宿区歌舞伎町1-8-3良川ビル2階
TEL: 03-6205-5732

FOR RENT

グラントゥールス中板橋 404号室

東武東上線中板橋駅 徒歩5分

都営三田線板橋本町駅 徒歩13分
東武東上線ときわ台駅 徒歩9分ウォークイン
クローゼットTVモニター付
オートロック浴室
乾燥機ペット飼育可能
犬・猫可(小型2匹まで)※保証金
1ヶ月追加大型バイク
相談可

屋上ドッグラン有

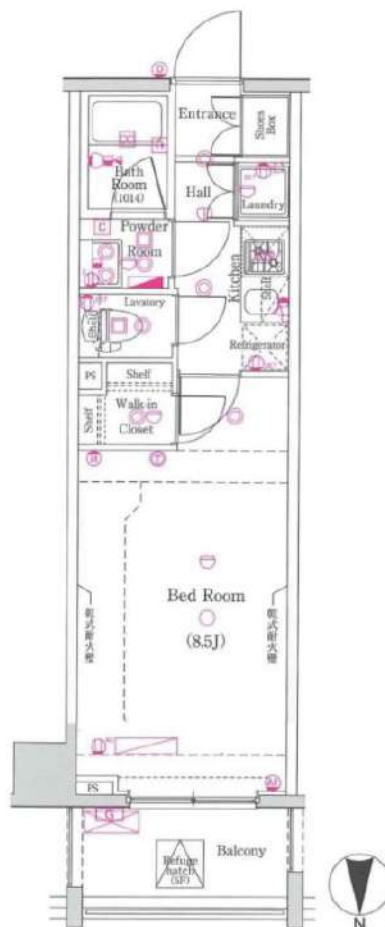
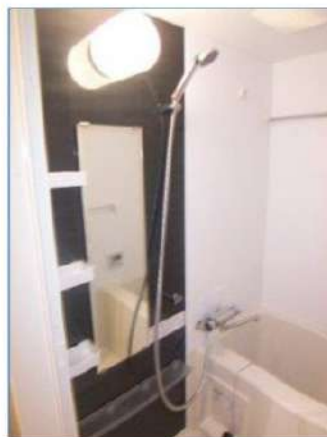

※図面と現況が異なる場合は、現況を優先致します。

分譲賃貸マンション			
賃料	87,000円	管理費	10,000円
間取	1K	専有面積	壁芯25.40㎡
保証金	1ヵ月	礼金	0ヵ月
敷金	0ヵ月	更新料	1ヵ月
住居表示	東京都板橋区双葉町 35-12		
建築構造 所在階	鉄筋コンクリート地上7階	所在階	4階
入居日	相談	建物竣工	2011年9月
現況	居住中	退去予定日	2024年8月29日
ペット飼育	可能	くらしど24	2年16,500円
火災保険料	少額短期保険 2年18,000円～	鍵交換代	22,000円
設備			
備考	<ul style="list-style-type: none"> ■インターネット「Ucom光」(別途契約) ■保証会社必須 ■解約2ヶ月前予告 ■短期解約違約金有 ■ペット飼育の場合保証金1ヶ月追加 ■入居審査後、インターネット・電気・ガス・水道のご利用に関し、業者よりお電話させていただきます。 ■駐輪場・駐車場等の確認は共用部管理会社へお問い合わせください。 ■居住中・完成前の物件は全て先行契約になります。 ■共用部管理会社：㈱日本コミュニティー 03-5366-1222 		
保証会社	【初回】賃料+管理費合計の50%	:	48,500円
第1候補	【月次】賃料+管理費合計の1.5%	:	1,455円
短期違約金	1年未満：総賃料2ヶ月分 (194,000円)		

原状回復
要項

- 貸室内の清掃(基本料金(別途消費税)～30㎡:48,000円、～50㎡:63,000円、～60㎡:73,000円、61㎡～:専有面積に応じる)
- エアコンクリーニング(1台:13,000円税別)
- ペット飼育可能物件の場合はペット飼育のお客様退去時、消臭消毒費用(15,000円税別)はご負担いただきます。
- 保証金は貸主受領時に全額償却されます。預かり金ではありません。退去時原状回復で借主が負担すべき費用の内、保証金の額までは貸主負担に変更することとし、借主への請求から差し引かれま

新宿本店

新宿区新宿3-21-4新宿ニューワールドビル1階
TEL:03-6279-2032みずぺぱ
水商売のお部屋

あずま通り店

新宿区歌舞伎町1-8-3良川ビル2階
TEL:03-6205-5732

For Rent 高級分譲賃貸マンション

MAXIV赤羽WEST

都営三田線
『本蓮沼』駅 徒歩6分



ペット飼育可能
小型犬・猫飼育可能
(体長50cm体高30cmまで)
(預かり)
※敷金プラス1ヶ月

※ライフラインに限り※ ※申込自由※
※電気自由の他ライフライン・ライフライン取次業者からご案内
事前にご案内をお願いたします！ ※対象物件あり



※参考写真

【募集賃料】

号室	間取り	賃料	専有面積	現況
303	1K	87,000円	26.18㎡	9/30空予定
402	1K	87,000円	25.35㎡	7/31空予定
管理費8,000円				

【物件概要】

- 名称 / MAXIV赤羽WEST
- 所在地 / 東京都板橋区蓮沼町36番1号
- 構造 / 鉄筋コンクリート造 地上5階建て
- 竣工 / 2015年11月
- 交通 / 都営三田線『本蓮沼』駅 徒歩6分
JR京浜東北線・埼京線『赤羽』駅 徒歩25分

■賃貸条件

- 礼金 / 1ヶ月
- 敷金 / 0ヶ月
- 更新料 / 新賃料1.5ヶ月分
- 火災保険 / 18,000円
- 条件 / 文書事務手数料 5,500円(税込)
鍵交換費用 27,500円(税込)
振替事務手数料 330円(税込) /月
短期解約違約金有り(1年未満1ヶ月)
ステージ安心サポート24 19,800円(税込)
- その他 / 保証会社加入のこと
保証人不要プランご相談可能
初回保証料: 毎月支払額の50%
※学生プラン有り: 初回保証料 10,000円〜
月額保証料 700円
※保証会社利用しない場合は、敷金2ヶ月
※別途初回学生プラン有り(満室保証1ヶ月)

～ご利用保証会社～
エポスROOM ID・ルームバンクインシア
★留学生プラン 初回: 毎月支払い合計額の100～120%*
(最低保証料 50,000円)
※初回 120%の場合、we chat pay/ 銀聯カードでの決済可
月額保証料 700円
※別途、賃料+管理費の2%の手数料がかかります。
外国人サポートプラン利用料 10,800円/年 (初年度より)
※初期費用のお支払いにクレジットカード決済をご利用可
※法人様契約の際の諸条件は別途お問い合わせください



決済可能です!
※詳細は要問い合わせ※

インターネット
無料!!

■設備概要

- ◇TVモニター付オートロック
- ◇エアコン
- ◇ウォシュレット
- ◇インターネット無料 (シーファイブ)
- ※他回線利用不可
- ◇メールボックス・宅配ボックス
- ◇独立洗面台
- ◇2口ガスシステムキッチン
- ◇室内洗濯機置場
- ◇浴室換気乾燥暖房機
- ◇エレベーター
- ◇敷地内ゴミ置場 (24時間ゴミ捨て可)
- ◇BS・CS
- ◇駐輪場無料 ※空要確認

独立洗面台



303号室

402号室

新宿本店 新宿区新宿3-21-4新宿ニートーワビル1階
TEL: 03-6279-2032



みずべや
水商売のお部屋



あずま通り店 新宿区歌舞伎町1-8-3良川ビル2階
TEL: 03-6205-5732

ベルグレード大山 1001

物件種別	間取り	賃料	管理費等
マンション	1K	95,000円	15,000円

【WI-FIインターネット無料※シーファイブ】築浅高級分譲賃貸マンション ハッピーロード大山商店街を普段使いできる住環境

【WI-FIインターネット無料※シーファイブ】築浅高級分譲賃貸マンション ハッピーロード大山商店街を普段使いできる住環境

敷金/保証金	0円	礼金/権利金	0円
敷引/償却金	0円	更新料	1.5ヶ月(新賃料)
更新事務手数料			
その他費用			
物件所在地	東京都板橋区幸町1-12		
交通	東武東上線 大山駅 徒歩6分 都営三田線 板橋区役所前駅 徒歩17分 山手線 池袋駅 徒歩23分		
間取り詳細			
構造	鉄筋コンクリート 10階 / 12階建		
面積	26.58㎡	向き	東
築年月	2021年2月	契約期間	普通借家契約 2年
退去日		入居時期	2024年9月19日
駐車場	バイク置き場		
設備	24時間換気システム, 浴室乾燥, ガス給湯, バストイレ別, CS, シャワー, 2口コンロ, ガスキッチン, 温水洗浄便座, エアコン, 室内洗濯機置場, 押入, BS, 人感照明センサー, モニタ付オートロック, 洗面化粧台, ネット使用料不要, クローゼット, フローリング, トイレ有, ガスコンロ, ユニットバス, バス有, システムキッチン, シューズウォークインクローゼット, TVインターホン, デザイナーズ, エレベーター, 外壁タイル張り, 風除室, 宅配BOX		
入居諸条件	二人入居可		
損害保険	要 23,000円(2年)		
保証会社	可 保証会社必須/～50%		
備考	■入居中サポート/21450円 ■抗菌代/17600円 ■事務手数料/11000円 ■保証会社必須/～50% ■保険/23000円 ■鍵費用/22000円 ■契約期間(2年普借)※違約金有☆AZPの賃料+1万円でスーパーゼロプラン適用★0		

外観



その他



間取り図

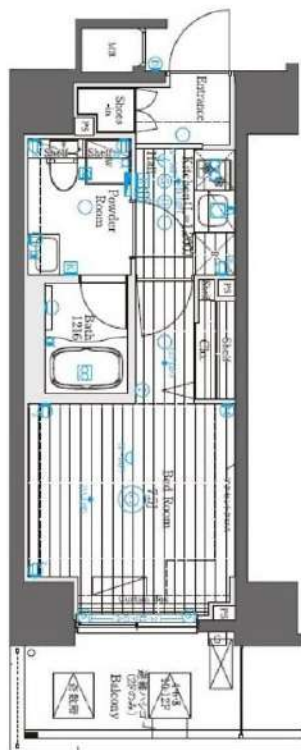

新宿本店

新宿区新宿3-21-4新宿ニューターワビル1階
TEL: 03-6279-2032



みずべや
水商売のお部屋



あずま通り店

新宿区歌舞伎町1-8-3良川ビル2階
TEL: 03-6205-5732

建物種別	マンション
カスタリア大塚 (カスタリアオオツカ)	
507号室	

礼金なし!敷金1ヶ月!(保証会社利用必須)(申込月末日迄の契約始期分対象)

賃貸条件	賃料	97,000円	共益費	8,000円
	敷金	1ヶ月	礼金	0ヶ月
	契約形態	普通借家	契約期間	2年
	更新料	新賃料1ヶ月		

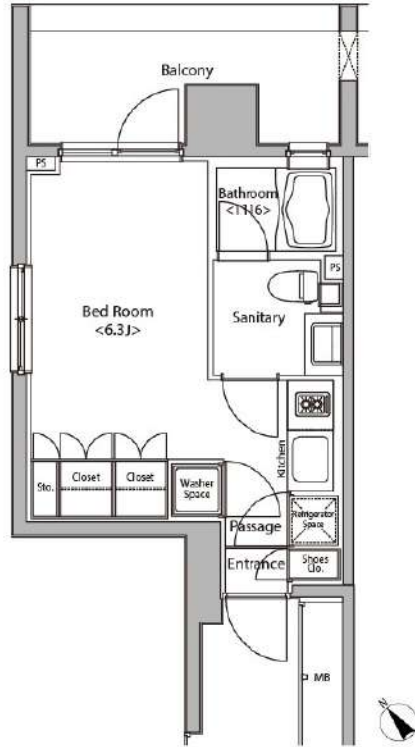
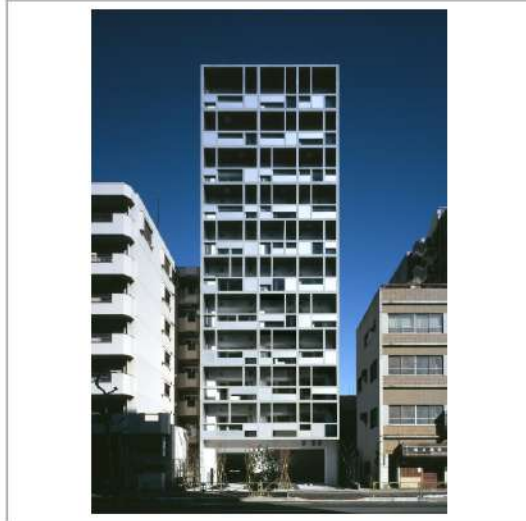

所在地	東京都豊島区南大塚3丁目17-4			
交通	東京メトロ丸ノ内線「新大塚」徒歩4分 JR山手線「大塚」徒歩5分			
建物	構造・規模	RC造 11階建		
	築年数	2006年1月	総戸数	70戸
	間取	ワンルーム	専有面積	23.58㎡

共用設備 外観タイル張り、オートロック、防犯カメラ、24時間緊急対応、機械警備、宅配ボックス、集合ポスト、エレベーターあり、専用ゴミ置き場あり、駐輪場あり

保証会社利用必須	第1優先保証料	((株)エポスカード)保証料(初回契約時)40%、保証料(月額)1%、
	第2優先保証料	日本セーフティー(株)初回賃料総額の50%、月額330円(税込)、年間保証料10,000円(1年毎)、賃料滞納時の事務手数料(1回毎)個人2,970円(税込)法人3,300円(税込)
	第3優先保証料	フォーシーズ(株)個人/初回賃料総額の150%(初回保証料50%+特別預託金100%)※特別預託金は退去時、滞納家賃が無い場合は借主様へ返金されます。法人/初回賃料総額の100%。月額330円(税込)、年間保証料賃料総額の1ヶ月分(1年毎)

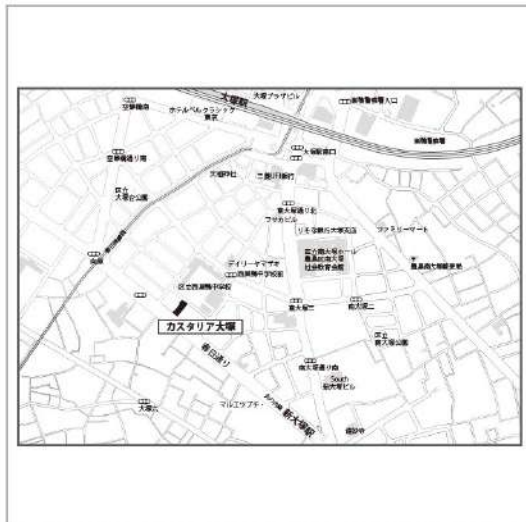

入居可能日	2024年7月下旬	開口向き	北東
<p><専有設備> インターフォン(TVモニター付き)、2面採光、角部屋、フローリング、マルチメディアコンセント、クローゼット、下駄箱、収納スペース、エアコン、システムキッチン、コンロ口数(2口)、コンロ種類(ガス)、バス・トイレ(別室)、追い焚き、浴室乾燥機、浴室に窓、温水洗浄便座、タンクレストイレ、洗面台、給湯、洗濯置き場(室内)、ペランダ・バルコニー、BS、CS、インターネット使用料無料</p> <p>※入居可能日は、空き予定の場合室内状況等により延びる可能性もございます。 ※図面と現況が異なる場合は、現況優先とさせていただきます。</p>			

その他費用	損害保険	要 貸主指定 18,000円 2年
	鍵交換費	27,500円(税込み)
退去時費用	室内清掃費	居室専有面積30㎡未満は一律33,000円(税込)、30㎡以上は1㎡あたり1,100円(税込)
	エアコン清掃費	壁掛け・床置き式1台あたり11,000円(税込)、天井カセット型エアコン1台あたり27,500円(税込)

備考 ■デザイナーズ■宅配カード発行料 利用任意 1,650円(税込) 要別途申込 ■507号室Aタイプ■インターネット無料(要登録): UCOM光レジデンス(0120-359-841)※登録状況により初期費用が掛かる場合がございます。■フローリングカラーは退去時の状況により、変更となる場合がございます。■駐車場 要問合せ:(株)アズームTEL03-5365-1230 ■2021年8月大規模修繕工事済

新宿本店 新宿区新宿3-21-4新宿ニュータワービル1階
TEL: 03-6279-2032

みずべや
水商売のお部屋

あずま通り店 新宿区歌舞伎町1-8-3良川ビル2階
TEL: 03-6205-5732

ZOOM大塚 106

物件種別	間取り	賃料	管理費等
マンション	1K	104,000円	6,000円

敷金/保証金	104,000円	礼金/権利金	104,000円
敷引/償却金		更新料	1ヶ月(新賃料)
更新事務手数料			
その他費用	<small>[-一時金] 鍵交換費用(税込): 33,000円 [月次費用] 家財保険+付帯サービス(税込): 1,735円 (備考) ■契約時: 当月分+翌月分の賃料・管理費をお支払い頂きます ■ペット飼育時: 敷金1ヶ月追加(別途飼育相則参照・要申請書) ■解約時: ルームクリーニング費用及び借主負担分の原状回復費用をお支払い頂きます</small>		
物件所在地	東京都豊島区北大塚1丁目34-9		
交通	山手線 大塚駅 徒歩5分 都電荒川線 巣鴨新田駅 徒歩4分 都電荒川線 大塚駅前駅 徒歩5分		
間取り詳細	1階: 洋室 7.80畳		
構造	鉄筋コンクリート 1階 / 9階建		
面積	26.68㎡	向き	東
築年月	2022年3月3日	契約期間	普通借家契約 2年
退去日	2024年8月10日	入居時期	2024年9月上旬
駐車場	要問合せ 駐輪場 バイク置き場		
設備	2口ガス 独立洗面台 脱衣室 浴室乾燥機 温水洗浄便座 フローリング 室内洗濯機置場 追焚		
入居諸条件	ペット可		
損害保険			
保証会社	必須 トーシンライフ、オリコフォレントインシュア、全保連/保証料: 初回=賃料等×50%、月額=賃料等×1%		
備考	■民泊利用不可 ■自転車: 月額500円 バイク: 月額1,000円(契約時2年間一括払い※台数要確認) ■部屋タイプ: P ◆内見予約は『スマート内覧』◆■外国籍相談可(申込条件: 在留カード必須、日本語読み書き出来る方、連帯保証人必須: 日本人又は永住者) ■一部法人保証会社未加入時: 敷金・礼金を各1ヶ月追加		

外観



その他

間取り図

P type

専有面積/26.687㎡
バルコニー面積/4.48㎡

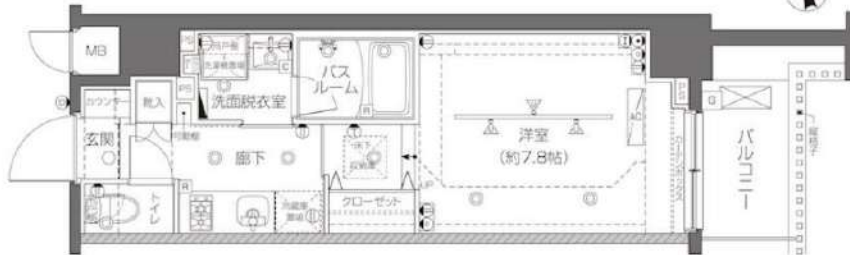

新宿本店

新宿区新宿3-21-4新宿ニューターワビル1階
TEL: 03-6279-2032



みずべや
水商売のお部屋



あずま通り店

新宿区歌舞伎町1-8-3良川ビル2階
TEL: 03-6205-5732

日神デュオステージ池袋

J R線「池袋」駅徒歩5分



- ☆TVモニター付オートロック
- ☆宅配ボックス
- ☆追焚機能付オートバス
- ☆浴室換気乾燥機
- ☆IHクッキングヒーター
- ☆ウォシュレット付トイレ
- ☆エアコン
- ☆照明器具
- ☆CATV
- ☆フレッツ光対応

このお部屋には
ご入居期間中に家具などが
無料でレンタルできる
サービスがついています！

話題の最新家電や季節家電、
旅行用品などがレンタルで
ご利用いただけます。
詳細はお問い合わせください。

※9月8日(日)解約予定
※退去前は先行契約になります

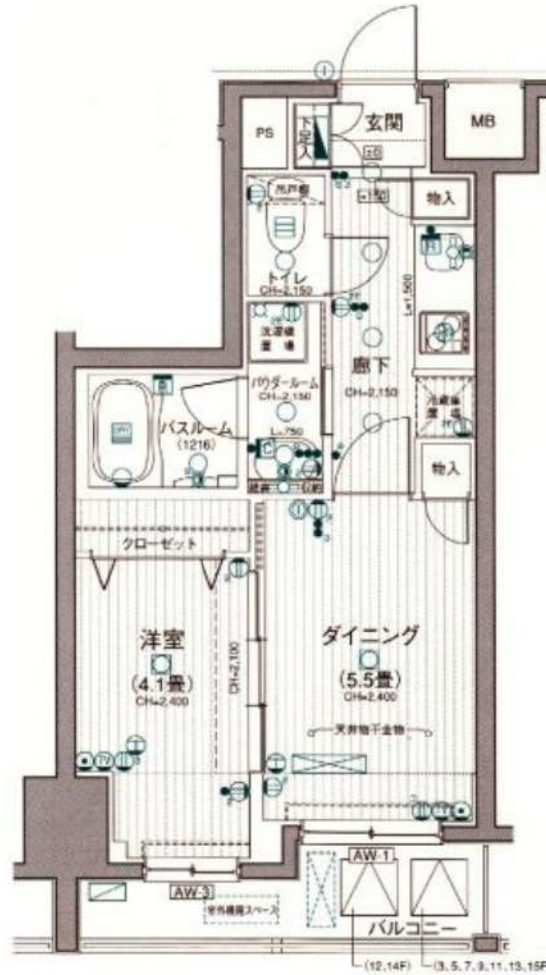

物件種別	分譲賃貸マンション		
間取り	1DK	専有面積	30.98㎡
賃料	135,000 円		
敷金	1 ヶ月	礼金	1 ヶ月
所在地	豊島区池袋2-39-12		
階数	15階部分	部屋番号	1502号室
交通	JR線「池袋」駅徒歩5分		
建物名	日神デュオステージ池袋		
構造・規模	鉄筋コンクリート造地上15階建		
築年月	平成18年12月	総戸数	60戸
管理費等	8,000円	保険	20,000円(2年間)
契約期間	2年間(更新可)	更新料	新賃料の1ヶ月分
鍵交換代	24,200円(税込)	保証会社	(株) Casa
現況	9月8日解約予定	入居日	相談
備考	※保証会社加入必須(大手法人契約等相談) < Casaダイレクト > 初回保証料: 合計賃料の50% 引落手数料: 300円/月 更新料: 2年目以降、1万円/年 ※退去時の室内清掃・エアコン洗浄費用は借主負担 (貸主指定業者実施) ※短期解約違約金: 賃料の1ヶ月分(1年未満の解約) ※ペット飼育不可 ※フレッツ光対応(要別途契約)		

※掲載情報と現況が異なる場合、現況を優先とさせていただきます。

新宿本店

新宿区新宿3-21-4新宿ニュータワービル1階
TEL: 03-6279-2032



みずばや
水商売のお部屋



あずま通り店

新宿区歌舞伎町1-8-3良川ビル2階
TEL: 03-6205-5732