

外観

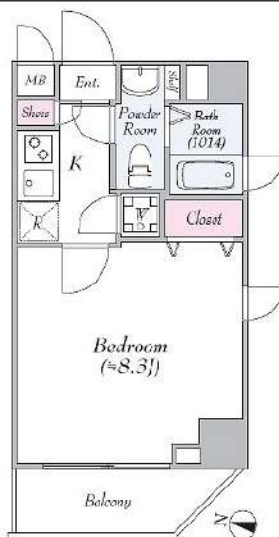

間取り



ミュージズ両国

801

賃料	81,000円		
管理・共益費	管理費 15,000円	共益費 0円	
間取り	1K	物件種別	マンション
敷金	-	礼金	1.0ヶ月
交通	JR中央・総武線「両国」駅 徒歩6分 都営大江戸線「両国」駅 徒歩10分		
物件所在地	東京都墨田区両国一丁目8-2		
構造	鉄筋コンクリート造	地上11階建	8階部分
専有面積	25.01㎡	向き	西
築年月	2006年 3月	入居時期	2024年8月中旬
契約期間	2年間（更新可）	原状回復	退去時精算
更新料	新賃料1ヶ月分	更新事務手数料	新賃料0.5ヶ月分+税
損害保険	2年	20,000円	
その他費用	鍵交換代:27500円 安心入居サポート:17600円 引越虫駆除サービス:16500円		
駐車場・駐輪場・バイク置場等の建物設備については下記建物管理会社へお問い合わせ下さい。			
建物管理会社	NET WORTH COMMUNITY 03-3289-3305		
保証会社	必須 (あんしん保証等)	初回保証料、賃料等の合計金額の50% 年間更新料、10,000円	
セールスポイント	ペット可（成長時体長50cm、体重10kg以下の犬・猫2匹まで）		
設備	モニター付オートロック 防犯カメラ ディンプルキー ダブルロック 分譲タイプ 管理人室 エレベーター 宅配BOX フローリング 風除室 クローゼット シューズボックス ガス2ロコシロ バストイレ別 温水洗浄便座 ガス給湯 室内洗濯機置場 洗面化粧台 浴室換気乾燥機 24h換気有 システムキッチン 敷地内ゴミ置き場 メールボックス エアコン 角部屋		
備考			

エントランス



室内



キッチン



バスルーム



※図面と現状が異なる場合は、現状が優先となります。■申込の際はITAMIDBBにてお願いします。■お部屋は原則として「クリーニング中」以外現状渡しです。■保証会社必須(あんしん保証・ルームバンクインシュアなど複数取扱有)。初回保証料は、賃料等の合計金額の50%。年間更新料は10,000円。但し、大手法人契約の場合で保証会社利用しない場合は敷金1か月分増です。■ペット飼育可の物件でペットを飼育する際は、申込書にその旨(種類・数)を記載。敷金1か月分増(退去時償却)。建物管理規約等により制限があります。また管理規約や使用細則等の違反により賃貸借契約が解除となる場合があります。■建物全館禁煙(電子タバコ含む)です。但し、専有部分においては、退去時に天井クロスを張替え(借主全額負担)を前提に容認します。■短期違約(1年未満・フリーレントがついての契約の場合は1年9か月未満)違約金賃料等の1か月分。■解約予告2か月前。更新料、新賃料1か月分。更新事務手数料0.5か月分(税別)。■駐車場・駐輪場・バイク置場については建物管理会社への空き確認を要します。また、お申し込みは原則別途建物管理会社にお申し込み願います。■楽器使用相談物件可の物件の場合、建物管理規約等の制限があります。使用時間、音量についての他の居住者様へのご配慮をお願いします。騒音苦情については、契約解除となる場合があります。■退去時にルームクリーニング、エアコンクリーニング等の費用負担があります。■インターネット回線については入居者様ご自身の責任で利用となります。ご希望の回線が建物に導入されていない場合もございます。■空き予定の場合は、先行契約となります。■空予定の物件の場合、室内写真の提供が出来ない場合があります。

新宿本店

新宿区新宿3-21-4新宿ニュータワービル1階
TEL: 03-6279-2032



みずべや
水商売のお部屋



あずま通り店

新宿区歌舞伎町1-8-3良川ビル2階
TEL: 03-6205-5732

グラシアプレイス曳舟

東京メトロ半蔵門線「押上(スカイツリー前)」徒歩10分
都営浅草線「押上駅(スカイツリー前)」徒歩10分

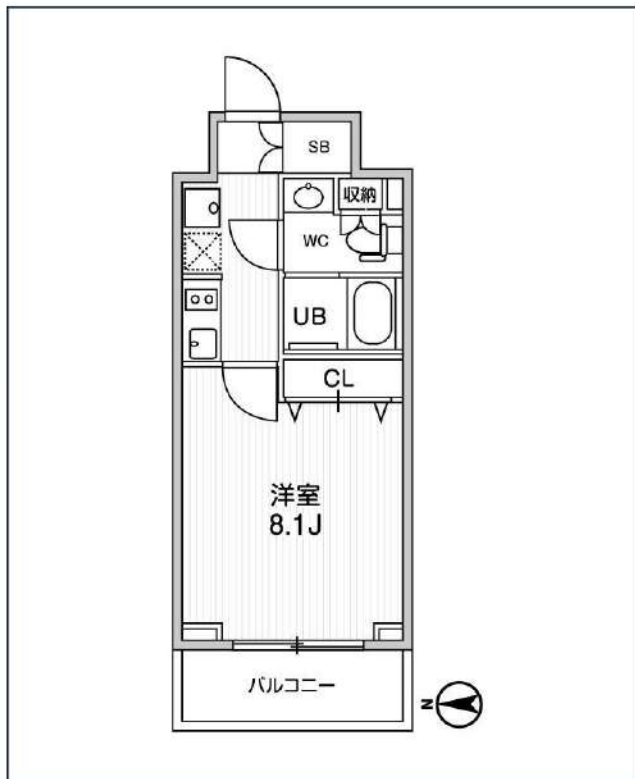
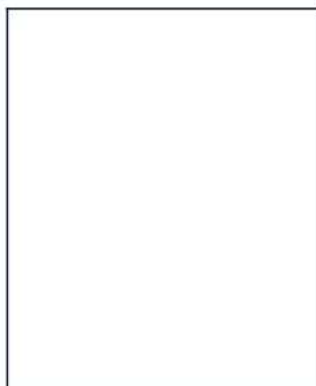
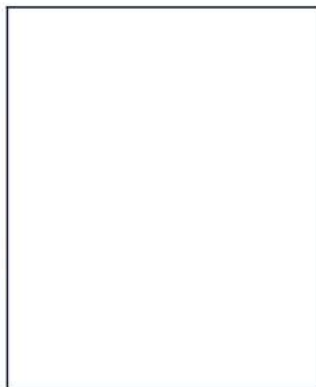

号室	賃料	
604	98,000円	

管理費	15,000円		
敷金	なし	礼金	0円
所在地	東京都墨田区向島5丁目33-10		
構造・階建	RC 6階部分 / 地上12階、地下0階		
築年月	2021年9月	総戸数	50
間取り	1K	専有面積	25.37㎡
契約期間	普通借家2年	開口向き	
保険		連帯保証人	指定しない

保証会社			
その他費用	鍵交換費用24,200円 税込、町費300円 非課税(月額)、Goodプレミアムα(24Hサポートのみ)11,000円 税抜(入居時)、住宅総合保険(フレックス)20,000円/非課税(入居時)		
入居時期	2024年8月上旬	退去予定日	—

備考	特約等につきましてはGoodリアルエステート仲介会社様専用サイトの部屋詳細をご確認下さい。		
----	---	--	--

インターネット使用料無料 オートロック モ配ボックス 専用ゴミ置き場 浴室乾燥機 ウォシュレット エレベーター 礼金0 楽器可 独立洗面台 洗面所独立 シャンプードレッサー
照明器具 洗濯機置場室内 バス・トイレ別 コンロ2口 システムキッチン エアコン 24H換気システム 下駄箱 防犯カメラ 集合ポスト フローリング バルコニー

※現況と図面に相違がある場合は、現況優先となります。

新宿本店 新宿区新宿3-21-4新宿ニューターワビル1階
TEL: 03-6279-2032



みずべや
水商売のお部屋



あずま通り店 新宿区歌舞伎町1-8-3良川ビル2階
TEL: 03-6205-5732

グラシアプレイス錦糸町

東武伊勢崎・大師線「押上<スカイツリー前>」徒歩10分
 東京メトロ半蔵門線「錦糸町」徒歩12分
 都営浅草線「本所吾妻橋」徒歩13分

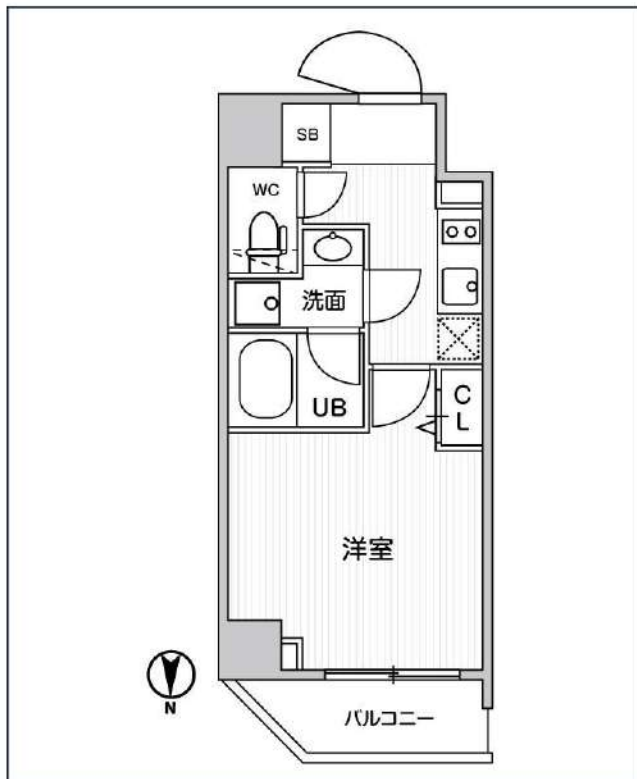

号室	賃料
404	102,000円

管理費	15,000円		
敷金	なし	礼金	0円
所在地	東京都墨田区横川1丁目3-10		
構造・階建	RC 4階部分 / 地上7階、地下0階		
築年月	2021年2月	総戸数	26
間取り	1K	専有面積	25.1㎡
契約期間	普通借家2年	開口向き	
保険		連帯保証人	指定しない
保証会社			
その他費用	鍵交換費用24,200円 税込、Goodプレミアムα (24Hサポートのみ) 11,000円 税抜(入居時)、住宅総合保険(フレックス)20,000円 非課税(入居時)、Goodプレミアムα 登録料2,000円/税抜(入居時)		
入居時期		退去予定日	—
備考	特約等につきましてはGoodリアルエステート仲介会社様専用サイトの部屋詳細をご確認ください。		

オートロック 宅配ボックス 専用ゴミ置き場 浴室乾燥機 ウォシュレット エレベーター 礼金0 食器可 独立洗面台 洗面所独立 シャンプードレッサー 照明器具
 洗濯機置場室内 バス・トイレ別 コンロ2口 システムキッチン エアコン 24H換気システム 下駄箱 防犯カメラ 光ファイバー 集合ポスト フローリング バルコニー

※現況と図面に相違がある場合は、現況優先となります。

新宿本店 新宿区新宿3-21-4新宿ニュータワービル1階
 TEL: 03-6279-2032



みずべや
 水商売のお部屋



あずま通り店 新宿区歌舞伎町1-8-3良川ビル2階
 TEL: 03-6205-5732

ガリシア森下V

都営大江戸線「森下」徒歩4分

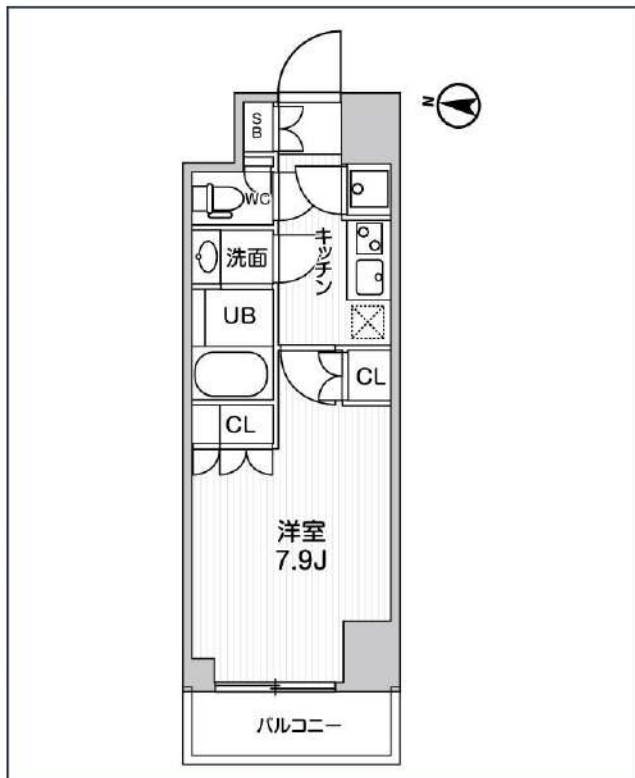

号室	賃料
802	120,000円

管理費	10,000円		
敷金	なし	礼金	0円
所在地	東京都墨田区千歳3丁目12-7		
構造・階建	RC 8階部分 / 地上12階、地下0階		
築年月	2021年12月	総戸数	48
間取り	1K	専有面積	26.35㎡
契約期間	普通借家2年	開口向き	西
保険		連帯保証人	指定しない

保証会社			
その他費用	鍵交換費用24,200円 税込、Goodプレミアムα (24Hサポートのみ) 11,000円 税抜(入居時)、住宅総合保険(フレックス)20,000円 非課税(入居時)、Goodプレミアムα 登録料2,000円/税抜(入居時)		
入居時期	2024年8月中旬	退去予定日	—

備考
 特約等につきましてはGoodリアルエステート仲介会社様専用サイトの部屋詳細をご確認ください。 / ★ 注意 ★2年以下の語学学校生様または海外審査の方は【FR】なし【AD】募集条件よりマイナス1ヵ月となります。

インターネット 使用料無料 オートロック 宅配ボックス 専用ゴミ置き場 エレベーター 礼金0 洗面所独立 洗濯機置場室内 バス・トイレ別 コンロ2口 システムキッチン エアコン

下駄箱 防犯カメラ 集合ポスト フローリング ベランダ/バルコニー

※現況と図面に相違がある場合は、現況優先となります。

新宿本店 新宿区新宿3-21-4新宿ニュータワービル1階
 TEL: 03-6279-2032



みずべや
 水商売のお部屋



あずま通り店 新宿区歌舞伎町1-8-3良川ビル2階
 TEL: 03-6205-5732

ステージグランデ錦糸町 II

JR中央・総武線「錦糸町」徒歩9分
都営新宿線「菊川」徒歩11分
都営大江戸線「両国」徒歩11分

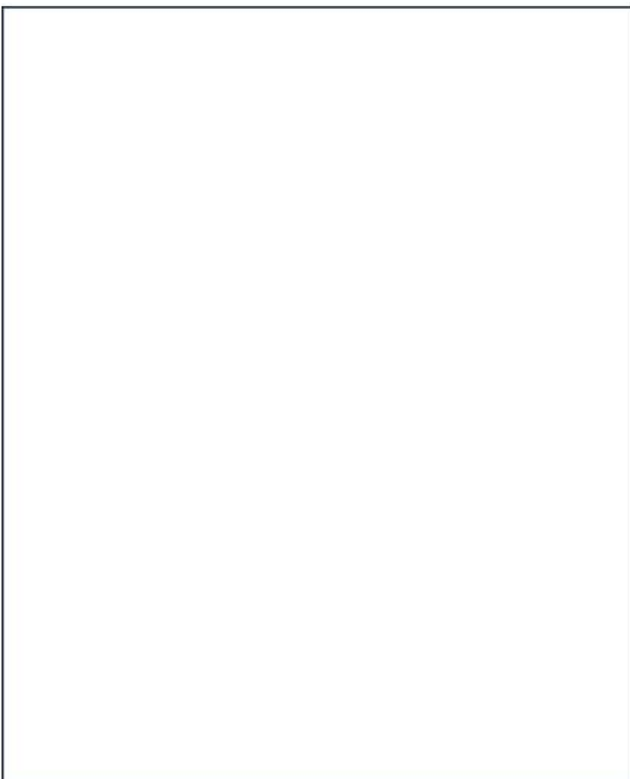

号室	賃料		
1301	167,000円		
管理費	15,000円		
敷金	なし	礼金	0円
所在地	東京都墨田区緑4丁目27-2		
構造・階建	RC 13階部分 / 地上14階、地下0階		
築年月	2021年2月	総戸数	78
間取り	1LDK	専有面積	40.98㎡
契約期間	普通借家2年	開口向き	南
保険		連帯保証人	指定しない
保証会社			
その他費用	鍵交換費用19,800円 税込、Goodプレミアムα (24Hサポートのみ) 11,000円 税抜(入居時)、住宅総合保険(フレックス)28,000円 非課税(入居時)、Goodプレミアムα 登録料2,000円/税抜(入居時)		
入居時期	2024年7月上旬	退去予定日	—
備考	特約等につきましてはGoodリアルエステート仲介会社様専用サイトの部屋詳細をご確認ください。 / ★ 注意 ★2年以下の語学学校生様または海外審査の方は【FR】なし【AD】募集条件よりマイナス1ヵ月となります。		



※現況と図面に相違がある場合は、現況優先となります。

新宿本店

新宿区新宿3-21-4新宿ニューターワビル1階
TEL: 03-6279-2032



みずべや
水商売のお部屋



あずま通り店

新宿区歌舞伎町1-8-3良川ビル2階
TEL: 03-6205-5732

【築浅】プレール・ドゥーク錦糸公園NORTH 401号室

JR中央・総武線『錦糸町』駅 徒歩11分
 東京メトロ半蔵門線『錦糸町』駅 徒歩10分

敷金礼金0円！ペット飼育可！外国籍相談可能！※海外審査可

賃料 172,000円

共益費 20,000円

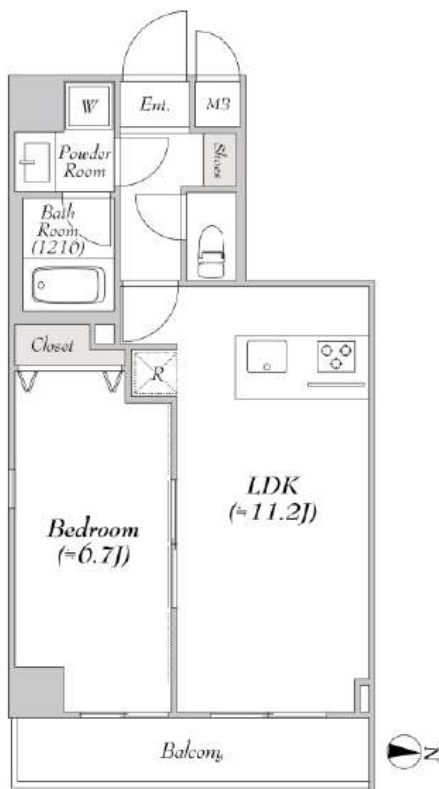

【Bタイプ】1LDK 41.01㎡

※現況と図面に相違がある場合は現況優先になります。



※別タイプの写真となります。

名称	プレール・ドゥーク錦糸公園 NORTH		
所在地	〒130-0003 東京都墨田区横川5丁目2-11		
敷金	0ヶ月	礼金	0ヶ月
専有面積	40.95㎡	間取り	1LDK
フリーレント	1.5ヶ月分(賃料共益費)		
入居時期	相談 内覧可能		
竣工	2022年5月		
構造・階建	RC造 地上7階建て		
契約期間	普通借家契約 2年		
更新料	新賃料の1ヶ月分		
火災保険	要加入 24,000円(2年)		
保証会社	★新日本、オリコ、日本セーフティー(相談) 全保連(相談)、エポスGTN ※初回月額総賃料の50%~(月額1%~)		
駐車場	空無し	駐輪場	550円(税込)/月
バイク置き場	5,500円(税込)/月 400CC迄	ペット	可(敷金1ヶ月追加 退去時償却)
その他	退去時ハウスクリーニング代 52,800円(退去時) 退去時エアコンクリーニング代 11,000円/台(退去時) 鍵交換代33,000円(契約時) 短期解約違約金:1年未満の解約は賃料管理費総額2ヶ月分 解約予告:1ヶ月前 ※図面と現況が異なる場合は現況優先		
設備	<input type="checkbox"/> 宅配ボックス <input type="checkbox"/> ガス:都市 <input type="checkbox"/> ペット可 <input type="checkbox"/> バストイレ別 <input type="checkbox"/> エアコン <input type="checkbox"/> 追焚機能付きバス <input type="checkbox"/> 室内洗濯機置き場 <input type="checkbox"/> インターネット無料 <input type="checkbox"/> TVモニター付きドアホン <input type="checkbox"/> システムキッチン <input type="checkbox"/> シューズボックス <input type="checkbox"/> ガスコンロ2口 <input type="checkbox"/> 浴室乾燥 <input type="checkbox"/> 独立洗面台 <input type="checkbox"/> 洗浄便座 <input type="checkbox"/> オートロック		

※法人契約の場合は礼金1ヶ月要、FR0ヶ月、短期違約金相談

当マンションはSDGsに積極的に取り組んでおります。電力契約においてCO2フリー(RE100適合)プランご加入の協力をご検討ください。

新宿本店 新宿区新宿3-21-4新宿ニュータウンビル1階
 TEL: 03-6279-2032



みずべや
 水商売のお部屋



あずま通り店 新宿区歌舞伎町1-8-3良川ビル2階
 TEL: 03-6205-5732

賃貸 マンション 1SLDK

都営大江戸線「両国」駅 徒歩 7分

都営新宿線「森下（東京）」駅 徒歩 8分
中央・総武線各停「両国」駅 徒歩 15分



インターネット使用料無料!! ペット相談可!! 防犯カメラ, 管理室, 敷地内ゴミ置き場, エレベーター, 宅配BOX, 外壁タイル張り, 駅前, 風除室, デザイナーズ, メールボックス

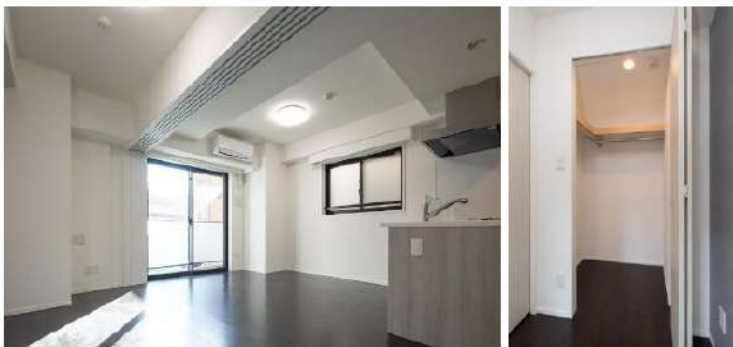

○ペット飼育1匹のみ可能
・小型犬+敷金1ヶ月
(成長時 体長50cm以下、体重10kg以下)
・猫+敷金2ヶ月
※図面と異なる場合は現況を優先となります。

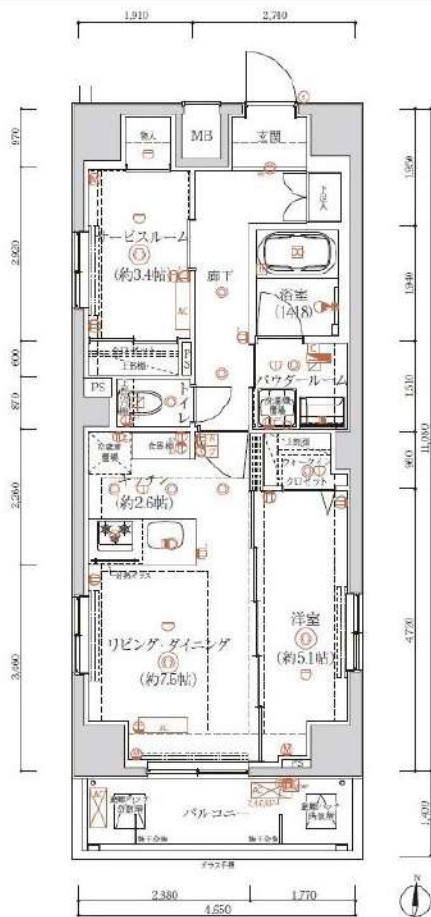

物件名 **アルテシモリーノ 205**
所在地 東京都墨田区緑2丁目 5-13
賃料 **174,000円**

管理費等 管理費 25,000円

敷金 0ヶ月 礼金 1ヶ月
所在階 2階 築年月 2019年1月
専有面積 51.52㎡ 向き 南
契約期間 普通借家契約 2年 入居時期 予定 2024年07月29日

構造 鉄筋コンクリート造 地上階数 9階
損害保険 有り 家財保険 24ヶ月 27,000円

更新 新賃料1ヶ月 更新事務手数料22,000円

駐輪場等 駐輪場有料 (1000円/年)
駐輪場の空き確認は共用部管理会社へお問い合わせください。
【株式会社シノケンフアシリティーズ
TEL:03-6860-3110】

保証会社
「エパス」初回保証料50% (月額保証料800円)
「あんしん保証」初回保証料50% (月額保証料900円)
「プレミアライブ」初回保証料100% (月額保証料940円)
※全て1年毎の保証料はなし

設備 システムキッチン, 3口以上コンロ, グリル, 食器洗浄乾燥機, カウンターキッチン, カスキッチン, バス・トイレ制, 脱衣所, 違い敷き風呂, 浴室乾燥, 浴室暖房, 温水洗浄便座, 洗面所独立, 洗面所にドア, 洗面化粧台, ユニットバス, バス有, トイレ有, 洗面台, シャワー, エアコン, B S, C S, C A T V, ネット使用料不要, インターホン, 2F以上, オートロック, ダブルロック, ティンブリーキー, モニタ付オートロック, 給湯, カス給湯, 24時間換気システム, 納房, 扉房, フローリング, 室内洗濯機置場, 洗濯機置場, クローゼット, ウォークインクローゼット, シューズボックス, 収納庫, 角住戸, 3方角住戸, 3面採光, 暖房便座

備考 解約予告2ヶ月前, 24時間緊急サポート:22000円
事務手数料:11000円 鍵交換代:27500円、クリーニング費用77,000円 (退去時) 短期解約違約金あり: 1年未満解約時、賃料1ヶ月分

新宿本店 新宿区新宿3-21-4新宿ニューワールド1階
TEL: 03-6279-2032



みずべや
水商売のお部屋



あずま通り店 新宿区歌舞伎町1-8-3良川ビル2階
TEL: 03-6205-5732

LIME RESIDENCE HIKIFUNE

東武亀戸線「曳舟」徒歩7分
 東武伊勢崎・大師線「曳舟」徒歩7分
 京成押上線「京成曳舟」徒歩13分

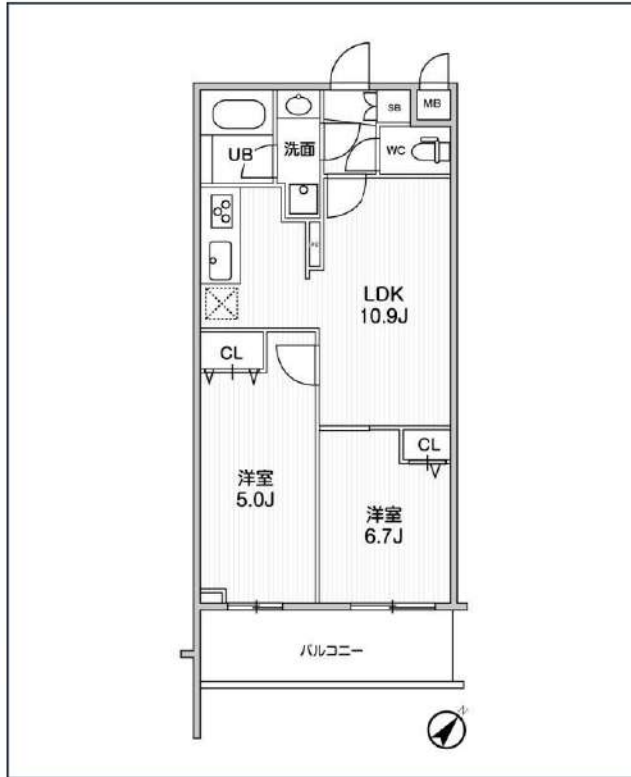

号室	賃料
420	196,000円

管理費	20,000円		
敷金	なし	礼金	0円
所在地	東京都墨田区東向島1丁目24-11		
構造・階建	RC 4階部分 / 地上5階、地下0階		
築年月	2024年5月	総戸数	122
間取り	2LDK	専有面積	48.26㎡
契約期間	普通借家2年	開口向き	南東
保険		連帯保証人	指定しない

保証会社			
その他費用	鍵交換費用 税込、町費300円 非課税(月額)、Goodプレミアムα(24Hサポートのみ)11,000円 税抜(入居時)、住宅総合保険(フレックス)28,000円/非課税(入居時)		
入居時期	2024年6月上旬	退去予定日	—

※現況と図面に相違がある場合は、現況優先となります。

備考
 特約等につきましてはGoodリアルエステート仲介会社様専用サイトの部屋詳細をご確認下さい。

新宿本店 新宿区新宿3-21-4新宿ニューターワビル1階
 TEL: 03-6279-2032



あずま通り店 新宿区歌舞伎町1-8-3良川ビル2階
 TEL: 03-6205-5732