

外観

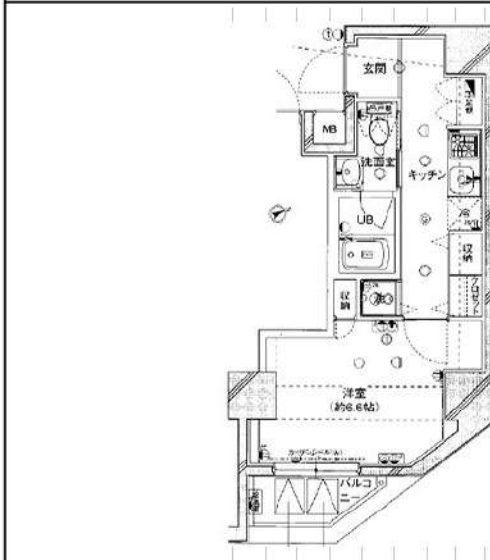

間取り



エルニシア上野Northeast

203

賃料	73,000円		
管理・共益費	管理費 15,000円	共益費 0円	
間取り	1K	物件種別	マンション
雑費	-	振替手数料	550円
敷金	-	礼金	-
保証金	-	敷引/償却	-/-
交通	東京メトロ日比谷線「入谷」駅 徒歩2分 JR山手線「鶯谷」駅 徒歩9分		
物件所在地	東京都台東区入谷一丁目7-1		
構造	鉄筋コンクリート造	地上10階建	2階部分
専有面積	25.20㎡	向き	東
築年月	2007年 7月	入居時期	即入居
契約期間	2年間（更新可）	原状回復	退去時精算
更新料	新賃料1ヶ月分	更新事務手数料	新賃料0.5ヶ月分+税
損害保険	2年	20,000円	
その他費用	鍵交換代:27500円 安心入居サポート:16500円 引越虫駆除サービス:16500円		
駐車場・駐輪場・バイク置場等の建物設備については下記建物管理会社へお問い合わせ下さい。			
建物管理会社	株式会社アイディプロパティ 03-6712-1461		
保証会社	必須 (あんしん保証等)	初回保証料、賃料等の合計金額の50% 年間更新料、10,000円	
セールスポイント	ペット可（犬または猫1匹 体長50cm・体重12kg程度）		
設備	都市ガス、上水道、下水道、エアコン、ガス給湯、バス専用、トイレ専用、バス・トイレ別、シャワー、CATV、BS端子、CS、収納スペース、シューズボックス、ガスキッチン、2ロコンロ、洗面化粧台、洗濯機置場、室内洗濯機置場、浴室乾燥機、温水洗浄暖房便座、フローリング、エレベータ、オートロック、宅配ボックス、メールボックス、ダブルロック、ディンプルキー、分譲タイプ、外観タイル張り、24時間換気システム、24時間ゴミ出し可		

エントランス



室内



キッチン



バスルーム



※図面と現状が異なる場合は、現状が優先となります。■申込の際は弊社書式にてお願いします。■お部屋は原則として「クリーニング中」以外現状渡しです。■保証会社必須(あんしん保証・ルームバンクインシシュアなど複数取扱有)。初回保証料は、賃料等の合計金額の50%。年間更新料は10,000円。但し大手法人契約の場合で保証会社利用しない場合は敷金1か月分増です。■ペット飼育可の物件でペットを飼育する際は、申込書にその旨(種類・数)を記載。敷金1か月分増。建物管理規約等により制限があります。また管理規約や使用細則等の違反により賃貸借契約が解除となる場合があります。■建物全館禁煙(電子タバコ含む)です。但し、専有部分においては、退去時に天井壁クロスを張替え(借主全額負担)を前提に容認します。■短期滞約(1年未満・フリーレント)についての契約の場合は1年9か月未満滞約金賃料等の1か月分。■解約予告2か月前。更新料、新賃料1か月分。更新事務手数料0.5か月分(税別)。■駐車場・駐輪場・バイク置場については建物管理会社への空き確認を要します。また、お申し込みは原則別途建物管理会社にお申込み願います。■楽器使用相談物件可の物件の場合、建物管理規約等の制限があります。使用時間、音量について他の居住者様へのご配慮をお願いします。騒音苦情については、契約解除となる場合があります。■退去時にルームクリーニング、エアコンクリーニング等の費用負担があります。■インターネット回線については、入居表欄で自身の責任で利用となります。ご希望の回線が建物に導入されていない場合もござります。■空き予定の場合は、先行契約となります。■空き予定の物件の場合

**みずべや**  
水商売のお部屋

**新宿本店** 新宿区西新宿7-12-3小島ビル3階  
TEL 03-6279-2032



**みずべや**  
歌舞伎のお部屋

**あずま通り店** 新宿区歌舞伎町1-8-3良川ビル2階  
TEL 03-6205-5732



**みずべや**  
池袋のお部屋

**池袋店** 豊島区池袋2-4-2YKビル1階  
TEL 03-6907-2660



# プレール・ドゥーク東京EAST V

住み替え応援システムRe・Room  
家賃でポイントがたまる！  
住み替えて使ってお得！

安心管理システム24時間管理  
学生・女性にオススメ



ペット相談可(小型犬または猫1匹、敷金2ヶ月)

フレッツ光ネクスト

2口ガスコンロシステムキッチン



## ACCESS

東京メトロ日比谷線 三ノ輪駅 徒歩5分

都電荒川線 三ノ輪橋 徒歩8分

東京メトロ日比谷線 南千住 徒歩11分

402号室

賃料 77,000円

管理費 8,000円

敷金 1ヶ月 礼金 1ヶ月

## OUTLINE

間取り	1K	タイプ	専有面積	25.71㎡
入居日	2021年12月上旬		内見	不可(11/28~内見予定)

「木下の賃貸」友の会費 1,800 円(税込)/月額

所在地	東京都台東区三ノ輪1丁目1-11		
構造	RC造	規模	13階建4階
竣工日	2010年03月	総戸数	66戸
駐車場施設	有	空き	要確認
駐輪場施設	有	空き	要確認
駐車場敷金	なし	駐車場賃料	27,000 円/月額
ペット飼育	相談	ペット飼育の場合の敷金	敷金2ヵ月支払
方位	南西	ガス	株CDエナジーダイレクト推奨
建物管理会社	株式会社キノシタコミュニティ	電気	株CDエナジーダイレクト推奨

## LEASE CONDITION

契約期間	2年	更新料	新賃料	1 ヶ月
解約予告	1ヶ月前に文書で当社宛に通知			
鍵交換費	26,400 円(税込)	消毒代	26,400円(税込)	

## EQUIPMENT

オートロック	<input type="radio"/>	洗濯機置場	<input type="radio"/>	バルコニー	<input type="radio"/>
エレベーター	<input type="radio"/>	浴室乾燥機	<input type="radio"/>	CATV	<input type="radio"/>
TVモニター付きインターフォン	<input type="radio"/>	洗濯機能付暖房便座	<input type="radio"/>	BSアンテナ	<input type="radio"/>
宅配ボックス	<input type="radio"/>	追い焚き	<input type="radio"/>	CSアンテナ	<input type="radio"/>
ガスコンロ	<input type="radio"/>	居室床材フローリング	<input type="radio"/>	カーシェアリング	<input type="radio"/>
BHクッキングヒーター	<input type="radio"/>	エアコン	<input type="radio"/>		
独立洗面台	<input type="radio"/>	浄化槽	<input type="radio"/>		

※保証会社利用必須です。木下グループをご利用の場合、初回保証料80%と月額550円(税込)の利用手数料、また2年毎に20,000円の継続保証委託料が必要です。  
 ※CATV、BS・CS110、インターネット、カーシェアリング等には別途契約、費用がかかります。  
 ※退去時に最低限必要な金額はルームクリーニング代36,300円(税込)~(お部屋の広さにより異なります)、エアコン洗浄代8,800円(税込)~です。※駐車場のみをご契約の場合は敷金1ヶ月をお預かり致します。  
 ※消費税等の税率が変動した場合は、それに応じて消費税等相当額も変動致します。  
 ※入居者補償制度あり(借家人賠償特約付き火災保険の保険料相当額として月額940円をご負担いただけます)※契約時消毒代として26,400円(税込)を頂いております。

備考

みずいべや

水商売のお部屋

新宿本店 新宿区西新宿7-12-3小島ビル3階  
TEL 03-6279-2032



みずいべや

歌舞伎のお部屋

あずま通り店 新宿区歌舞伎町1-8-3良川ビル2階  
TEL 03-6205-5732



みずいべや

池袋のお部屋

池袋店 豊島区池袋2-4-2YKビル1階  
TEL 03-6907-2660



# プレール・ドゥーク浅草松が谷

住み替え応援システムRe・Room  
家賃でポイントがたまる！  
住み替えで使ってお得！

安心管理システム24時間管理  
学生・女性にオススメ

洋室約8.1帖、バストイレ別

BBM-NET月額基本使用料無料

ペット相談可(小型犬または猫1匹、敷金2ヶ月)



## ACCESS

東京メトロ銀座線 田原町駅 徒歩5分

つくばエクスプレス 浅草 徒歩8分

JR山手線 上野 徒歩13分

803号室

賃料 88,000円

管理費 8,000円

敷金 1ヶ月 礼金 1ヶ月

## OUTLINE

間取り	1K	タイプ		専有面積	25.28㎡
入居日	2021年12月上旬	内見		不可(11/28~内見予定)	
「木下の賃貸」友の会費		1,800 円(税込)/月額			
所在地	東京都台東区松が谷1丁目10-10				
構造	RC造	規模	11階建8階		
竣工日	2015年11月	総戸数	52戸		
駐車場施設	無	空き	無		
駐輪場施設	有	空き	要確認		
駐車場敷金	なし	駐車場賃料	0 円/月額		
ペット飼育	相談	ペット飼育の場合の敷金	敷金2か月分支払		
方位	東	ガス	㈱CDエナジーダイレクト推奨		
管理会社	株式会社キノシタコミュニティ		電気	㈱CDエナジーダイレクト推奨	

## LEASE CONDITION

契約期間	2年	更新料	新賃料	1 ヶ月
解約予告	1ヶ月前に文書で当社宛に通知			
鍵交換費	27,500 円(税込)	消毒代	26,400円(税込)	

## EQUIPMENT

オートロック	○	洗濯機置場	○	バルコニー	○
エレベーター	○	浴室乾燥機	○	CATV	○
TVモニター付きインターフォン	○	洗浄機能付暖房便座	○	BSアンテナ	○
宅配ボックス	○	追い焚き	○	CSアンテナ	○
ガスコンロ	○	居室床材フローリング	○	カーシェアリング	○
IHクッキングヒーター	○	エアコン	○		
独立洗面台	○	浄化槽	○		

※保証会社利用必須です。木下グループをご利用の場合、初回保証料80%と月額550円(税込)の利用手数料、また2年毎に20,000円の継続保証委託料が必要です。※CATV、BS-CS110、インターネット、カーシェアリング等には別途契約、費用がかかります。※退去時に最低限必要な金額はルームクリーニング代36,300円(税込)~(お部屋の広さにより異なります)、エアコン洗浄代8,800円(税込)~です。※BBM-NET完備。月額基本使用料は無料ですが、オプションサービスには別途費用がかかります。※ハイツ圏は原付50CC以下限定となります。※消費税等の税率が変動した場合は、それに応じて消費税等相当額も変動致します。※入居者補償制度あり(借家人賠償特約付き火災保険の保険料相当額として月額940円をご負担いただきます)※契約時消毒代として26,400円(税込)を頂いております。

備考

みずべや

水商売のお部屋

新宿本店 新宿区西新宿7-12-3小島ビル3階  
TEL 03-6279-2032



みずべや

歌舞伎のお部屋

あずま通り店 新宿区歌舞伎町1-8-3良川ビル2階  
TEL 03-6205-5732



みずべや

池袋のお部屋

池袋店 豊島区池袋2-4-2YKビル1階  
TEL 03-6907-2660



# ◆ エステムプラザ神楽坂North Residence ◆

東京外口有楽町線 「江戸川橋」駅 徒歩 4 分

東京外口東西線 「神楽坂」駅 徒歩 10 分

♪分譲賃貸マンション♪女性に安心オートロック付♪

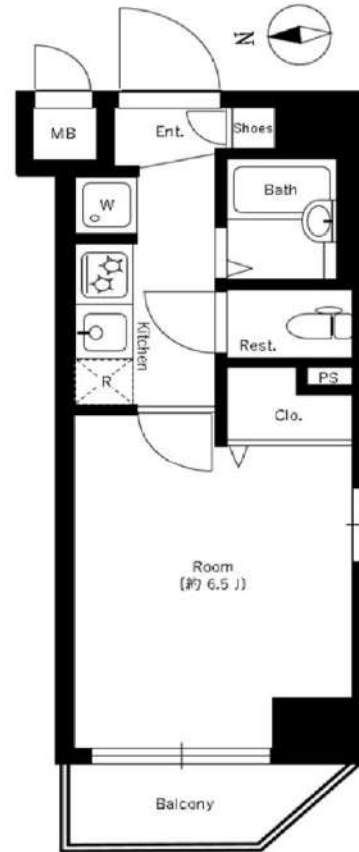

賃料 89,000 円

共益費 9,000 円

礼金 1ヶ月 敷金 1ヶ月 (償却)

## 物件概要

所在地 東京都文京区水道2-4-17  
 構造・規模 RC造 9階建て 2階部分  
 専有面積 20.61㎡ (バルコニー面積:2.48㎡)  
 間取り 1K  
 築年数 2010年 3月

## 各戸設備

- ★ 角部屋、独立洗面台、エアコン(1基)、パストイレ別
- ★ TVモニター付オートロック・インターホン、宅配ボックス



## 備考

- ★ 現況:2021/11/21退去予定
- ★ 更新料:新賃料1ヶ月分 / 事務手数料:22,000円(税込)
- ★ 1年未満解約:短期解約違約金賃料1ヶ月分
- ★ 敷金は退去時償却となります。(クリーニング代含む)

## 初期費用

初回保証料(エポス・全保連等)	40%~
火災保険料	18,000円~
緊急サポート24	1,000円/月(税込)
害虫駆除・殺菌消毒費	19,000円(税込)
(任意)鍵交換費	33,000円(税込)

## 契約条件

入居審査	保証会社審査通過必須
外国籍(留学生)・ご年配・WBの方等	入居可
法人	契約可(保証会社加入応相談)
同居	可
ペット飼育	不可
駐輪場・駐車場	共有部の管理会社へお尋ね下さい

みずいべや  
水商売のお部屋

新宿本店 新宿区西新宿7-12-3小島ビル3階  
TEL 03-6279-2032



みずいべや  
歌舞伎のお部屋

あずま通り店 新宿区歌舞伎町1-8-3長川ビル2階  
TEL 03-6205-5732



みずいべや  
池袋のお部屋

池袋店 豊島区池袋2-4-2YKビル1階  
TEL 03-6907-2660



# 分譲賃貸マンション

★10/29  
条件変更しました！



東京メトロ丸ノ内線  
『大手町』駅徒歩5分  
JR山手線  
『神田』駅徒歩7分

10/29  
敷金1ヶ月→0ヶ月  
変更しました！



物件名	エステムプラザ丸の内NorthRise	
間取	1K	
賃料	¥89,000	
管理費	¥10,000	
礼金・敷金	礼金1ヶ月・敷金0ヶ月	
住所	東京都千代田区内神田1-5-6	
交通	東京メトロ丸ノ内線「大手町」駅徒歩5分 JR山手線「神田」駅徒歩7分	
構造・規模	鉄骨鉄筋コンクリート造12階建	
専有面積	22.23㎡	
部屋番号	402	
築年月日	2007年3月	
契約の種類	普通賃貸借契約	
契約期間	2年間（解約予告:1ヶ月前）	
更新料	新賃料の1ヶ月分	更新事務手数料:0.55ヶ月
現況	現空(リフォーム予定)	
設備他	<ul style="list-style-type: none"> <li>・オートロック・エレベーター・宅配BOX</li> <li>・カラーモニター付インターホン・エアコン</li> <li>・ウォシュレット</li> <li>・2口ガスキッチン</li> <li>・ネット無料(Wifi)</li> </ul>	
備考	※短期解約違約金、1年未満の解約で賃料の1ヵ月分	

家財総合保険に加入いただけます。(2年間、22,000円)  
保証会社(エポスROOMiD)初回賃料総額の50%(月次1%、口座振替時引落)  
保証会社(クレデンス)初回賃料総額の50%(更新1年毎10,000円口座振替330円)  
契約事務手数料3,000円(別途消費税)  
鍵交換代25,000円(別途消費税)の負担いただけます。

みずべや  
水商売のお部屋  
新宿本店 新宿区西新宿7-12-3小島ビル3階  
TEL 03-6279-2032



みずべや  
歌舞伎のお部屋  
あずま通り店 新宿区歌舞伎町1-8-3長川ビル2階  
TEL 03-6205-5732



みずべや  
池袋のお部屋  
池袋店 豊島区池袋2-4-2YKビル1階  
TEL 03-6907-2660



FOR RENT 【築浅分譲賃貸マンション】



【Bタイプ 1R 25.87㎡】

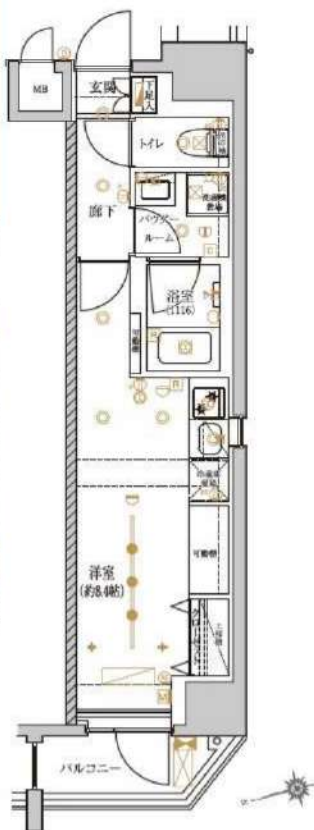

~302号室~



302	602	702	802
Bタイプ	Bタイプ	Bタイプ	Bタイプ
25.87㎡	25.87㎡	25.87㎡	25.87㎡
97,000	100,000	101,000	102,000

※別途 管理費 15,000円 ~初期費用・諸条件等相談可~  
 (詳しくはお問い合わせ下さい)

RELUXIA 上野

賃料	賃料表をご確認ください。		
間取り	1R	物件種別	マンション (居住用)
管理費	15,000円	共益費	***
雑費	***	振替手数料	550円
敷金	---	礼金	---
保証金	---	敷引/償却	---/---
交通	東京メトロ日比谷線「入谷」駅 徒歩7分 東京メトロ銀座線「稲荷町」駅 徒歩8分 JR山手線「上野」駅 徒歩9分		
物件所在地	東京都台東区北上野2丁目3-4		
構造・規模	鉄筋コンクリート造 地上階数 10階建		
専有面積	表をご確認ください	向き	北西
築年月	2020年6月	入居時期	即入居
契約期間	2年間(更新可)	原状回復	退去時精算
鍵交換費用	---	損害保険	20,000円(2年)
更新料	新賃料1ヶ月分	更新事務手数料	新賃料0.5ヶ月分+税
駐輪場	有・空き状況は建物管理会社へ		
ペット飼育	可 (室内犬・猫のみ)		
建物管理会社	メイプルリビングサービス Tel:03-5489-4344		
保証会社必須	(あんしん保証・ルームバンクインシュア・新日本信用保証 賃料等の50%) 大手法人契約の場合、保証会社免除相談。但し、敷金1ヶ月加算。		
設備	都市ガス、上水道、下水道、エアコン、洗濯機専用バス専用トイレ専用バス・トイレ別、シャワー、温水洗浄便座、収納スペース、ガスキッチンシステムキッチン、洗面所、洗面台、洗濯機置場、室内洗濯機置場、浴室乾燥機、フローリングエレベータ、TVモニター付きインターホン、モニター付きオートロック、宅配ボックス、駐輪場、インターネット対応、分譲タイプ、外観タイル張り、24時間換気システム、ペット可、二人入居可、24時間ゴミ出し可、2泊以上利用可、インターネット使用料無料		

※図面と現状が異なる場合は、現状が優先となります。■申込の際は弊社書式にてお願いします。■お部屋は原則として「クリーニング中」以外現状渡しです。■保証会社必須(あんしん保証・ルームバンクインシュアなど複数取扱有)。初回保証料は、賃料等の合計金額の50%。年間更新料は、10,000円。但し大手法人契約の場合で保証会社利用しない場合は敷金1か月分増です。■ペット飼育可の物件でペットを飼育する際は、申込書にその旨(種類・数)を記載、敷金1か月分増、建物管理規約等により制限があります。また管理規約や使用細則等の違反により賃貸借契約が解除となる場合があります。■建物全館禁煙(電子タバコ含む)です。但し、専有部分においては、退去時に天井クロスを張替え(借主全額負担)を前提に容認します。■短期差約1年末満・フリーレントについての契約の場合は1年9か月未満。違約金賃料等の1か月分。■解約予告2か月前。更新料、新賃料1か月分。更新事務手数料0.5か月分(税別)。■駐輪場・駐輪場・バイク置場については建物管理会社への空き確認を要します。また、お申し込みは原則別途建物管理会社にお申し込み願います。■築費使用相談物件可の物件の場合、建物管理規約等の制限があります。使用時間、音量について他の居住者様へのご配慮をお願いします。騒音苦情については、契約解除となる場合があります。■退去時にルームクリーニング、エアコンクリーニング等の費用負担があります。■インターネット回線については入居者様ご自身の責任で利用となります。ご希望の回線が建物に導入されていない場合もございます。■空き予定の場合は、先行契約となります。■新築物件以外は入居者様が入居したまま管理会社変更により、当社に引き継がれている場合があります。そのため、室内の写真や状況が分からない場合があります。退去後に図面と状況が異なる場合は、現状優先となります。



**みずべば**  
水商売のお部屋

**新宿本店** 新宿区西新宿7-12-3小島ビル3階  
TEL 03-6279-2032



**みずべば**  
歌舞伎のお部屋

**あずま通り店** 新宿区歌舞伎町1-8-3長川ビル2階  
TEL 03-6205-5732



**みずべば**  
池袋のお部屋

**池袋店** 豊島区池袋2-4-2YKビル1階  
TEL 03-6907-2660



FOR RENT

グラントゥールス神田岩本町 801号室

山手線神田駅 徒歩7分

日比谷線小伝馬町駅 徒歩4分  
 総武本線新日本橋駅 徒歩7分

Wi-Fi  
インターネット無料

追炊き  
対応

宅配  
ボックス付

ペット飼育可能  
犬・猫可(小型2匹まで)

※保証金  
1ヶ月追加

角部屋

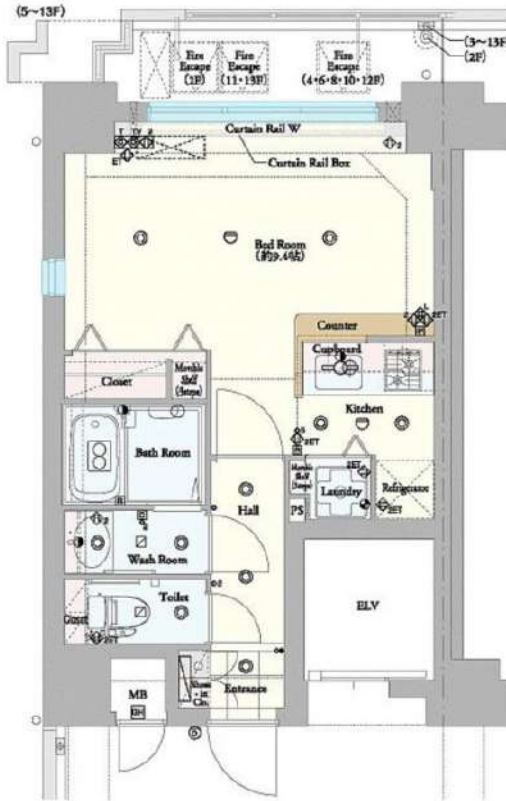

※図面と現況が異なる場合は、現況を優先致します。

分譲賃貸マンション

賃料	110,000円	管理費	10,000円
間取	1K	専有面積	壁芯31.62㎡
保証金	1ヵ月	礼金	1ヵ月
敷金	0ヵ月	更新料	1ヵ月

住居表示	東京都千代田区岩本町2丁目8-5		
建築構造	鉄筋コンクリート地上13階		
入居日	相談	建物竣工	2005年11月
現況	居住中	退去予定日	2021年12月27日
ペット飼育	可能	くらしーど24	2年16,500円
火災保険料	少額短期保険 2年18,000円~	鍵交換代	22,000円

設備	オートロック	温水洗浄便座	エレベーター付	バストイレ別	防音遮音構造	宅配ボックス付
備考	ペット可	エアコン付	デジロック	防音断熱構造	2口コンセント	防犯カメラ付

■保証金は貸主受領時に全額償却されます。預かり金ではありません。退去時原状回復で借主が負担すべき費用の内、保証金の額までは貸主負担に変更することとし、借主への請求から差し引かれます。 ■保証会社必須 ■解約2ヶ月前予告 ■短期解約違約金有 ■ペット飼育の場合保証金1ヶ月追加 ■入居審査後、インターネット・電気・ガス・水道のご利用に関し、業者よりお電話させていただきます。 ■駐輪場・駐車場等の確認は共用部管理会社へお問い合わせください。 ■共用部管理会社：日本ハウズイング株式会社 03-3341-9245 ■インターネット「ファミリーネットジャパン」無料

みずべや  
水商売のお部屋

新宿本店 新宿区西新宿7-12-3小島ビル3階  
TEL 03-6279-2032



みずべや  
歌舞伎のお部屋

あずま通り店 新宿区歌舞伎町1-8-3良川ビル2階  
TEL 03-6205-5732



みずべや  
池袋のお部屋

池袋店 豊島区池袋2-4-2YKビル1階  
TEL 03-6907-2660



# ◆ ドルチェ秋葉原・North ◆

都営大江戸線 「新御徒町」駅 徒歩 3 分  
 東京外口日比谷線 「仲御徒町」駅 徒歩 5 分

♪分譲賃貸マンション♪女性に安心オートロック付♪



賃料 110,000 円  
 共益費 10,000 円

礼金 1ヶ月 敷金 1ヶ月 (償却)

### 物件概要

所在地 東京都台東区台東3-26-1  
 構造・規模 RC造 12階建て 6階部分  
 専有面積 30.14㎡ (バルコニー面積:2.73㎡)  
 間取り 1LDK  
 築年数 2006年 10月

### 各戸設備

- ★ 角部屋、独立洗面台、エアコン(1基)、パストイレ別
- ★ TVモニター付オートロック・インターホン、宅配ボックス



### 備考

- ★ 現況:2021/11/21退去予定
- ★ 更新料:新賃料1ヶ月分 / 事務手数料:22,000円(税込)
- ★ 1年未満解約:短期解約違約金賃料1ヶ月分
- ★ 敷金は退去時償却となります。(クリーニング代含む)

契約条件	
入居審査	保証会社審査通過必須
外国籍(留学生)・ご年配・WBの方等	入居可
法人	契約可(保証会社加入応相談)
同居	可
ペット飼育	不可
駐輪場・駐車場	共有部の管理会社へお尋ね下さい

初期費用	
初回保証料(エポス・全保連等)	40%~
火災保険料	18,000円~
緊急サポート24	1,000円/月(税込)
害虫駆除・殺菌消毒費	19,000円(税込)
(任意)鍵交換費	33,000円(税込)



水商売のお部屋

**新宿本店** 新宿区西新宿7-12-3小島ビル3階  
TEL 03-6279-2032



歌舞伎のお部屋

**あずま通り店** 新宿区歌舞伎町1-8-3良川ビル2階  
TEL 03-6205-5732



池袋のお部屋

**池袋店** 豊島区池袋2-4-2YKビル1階  
TEL 03-6907-2660



# Nステージ秋葉原 801

間取り	賃料	管理費等
1LDK	156,000円	25,000円

駅徒歩3分アクセス良好の好立地!セキュリティも室内設備も充実!  
!築浅高級賃貸マンション♪

駅徒歩3分アクセス良好の好立地!セキュリティも室内設備も充実!築浅高級賃貸マンション♪

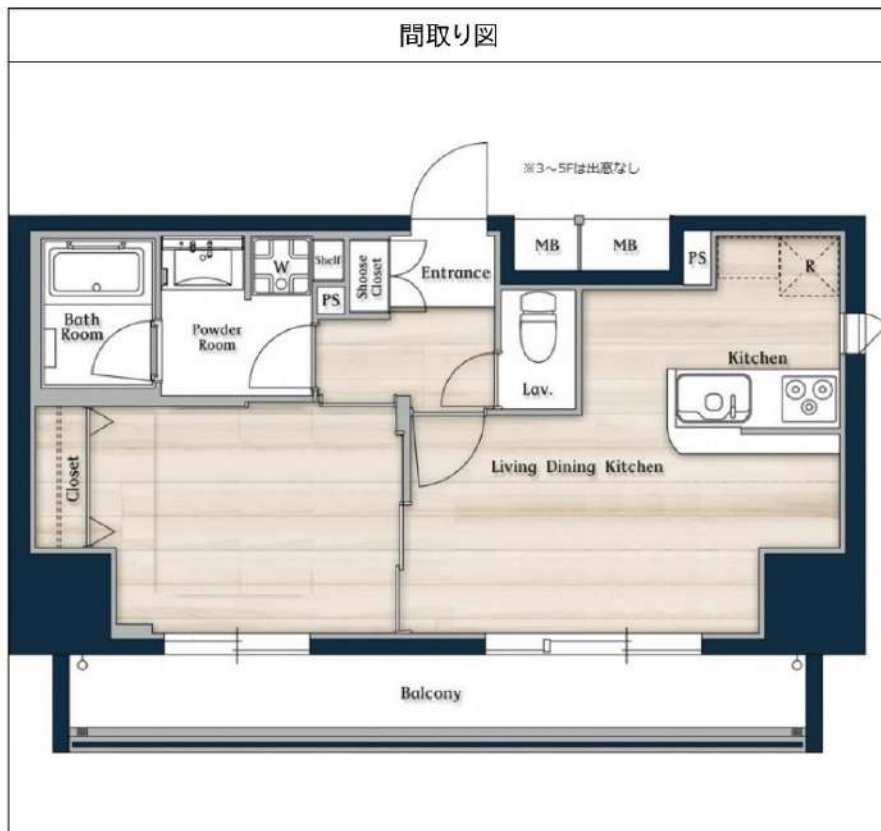

敷金/保証金	156,000円	礼金/権利金	78,000円
敷引/償却金	0円	更新料	1ヶ月(新賃料)
その他費用			
物件種別	マンション		
物件所在地	東京都千代田区神田佐久間町3丁目34-3		
交通	山手線 秋葉原駅 徒歩4分 東京メトロ日比谷線 秋葉原駅 徒歩3分 都営新宿線 岩本町駅 徒歩8分		
間取り詳細	LDK 11.40畳		
構造	鉄筋コンクリート 8階 / 12階建		
面積	42.57㎡	向き	南
築年月	2017年11月	契約期間	普通借家契約 2年
駐車場		入居時期	2021年12月30日
設備	浴室乾燥, ガス給湯, バス・トイレ別, CS, シャワー, ガスキッチン, エアコン, 室内洗濯機置場, 押入, BS, CATV, モニタ付オートロック, シューズボックス, クローゼット, 3口以上コンロ, フローリング, トイレ有, ガスコンロ, ユニットバス, バス有, システムキッチン, TVインターホン, デザイナーズ, エレベーター, 外壁タイル張り, 宅配BOX		
入居諸条件	二人入居可		
損害保険	要 25,000円(2年)		
保証会社	可 総賃料の~30%		
備考	■更新料/新賃料の1ヶ月 ■保証会社要/リース・セゾン30% ■鍵交換代25300円 ■火災保険/25000円 ■必要書類 申込時/公的身分証明, 収入証明 ■契約時/住民票 ■ペット飼育不可 ■短期違約金1年未満賃料1ヶ月分		

みずいべや  
水商売のお部屋

新宿本店 新宿区西新宿7-12-3小島ビル3階  
TEL 03-6279-2032



みずいべや  
歌舞伎のお部屋

あずま通り店 新宿区歌舞伎町1-8-3浪川ビル2階  
TEL 03-6205-5732



みずいべや  
池袋のお部屋

池袋店 豊島区池袋2-4-2YKビル1階  
TEL 03-6907-2660