

貸マンション

東武練馬駅

イアース東武練馬11(イアーストウブネリマツ) 104

間取り
1K

専有面積
25.26㎡

築年月
2019年03月

チェックポイント!

駐輪場有,主要採光面:南西向き,ベット相談,高齢者相談,外観タイル張り,常時ゴミ出し可能,分譲タイプ,1T重説対応物件,B・T別,シャワー,浴室暖房,浴室乾燥機,トイレ,温水洗浄便座,洗面台,洗面所独立,ガスコンロ付,2口コンロ,システムキッチン,収納スペース,全居室収納,クローゼット,シューズボックス,室内洗濯機置場,洗濯機置場,給湯,都市ガス,フローリング,全居室フローリング,冷房,暖房,エアコン,全居室エアコン,C/S,B/S端子,インターネット対応,インターネット使用料無料,ダブルロックドア,オートロック,モニター付オートロック,モニター付インターホン,バルコニー,エレベーター,宅配BOX

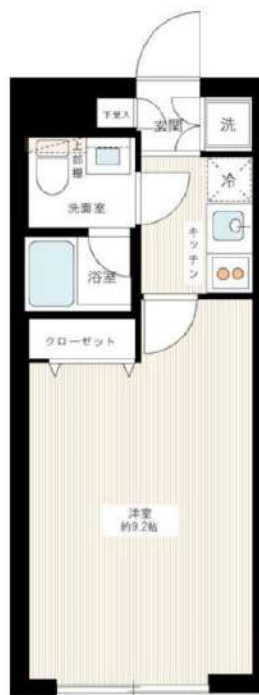

| | |
|-------|------------------|
| 物件種目 | 貸マンション |
| 最寄駅 | 東武練馬 |
| 間取タイプ | 1K |
| 賃料条件 | 賃料 77,000円 |
| | 礼金1ヶ月 敷金なし 保証金なし |

| | | | |
|-------|--|-----------------------------|----|
| 物件所在地 | 東京都板橋区徳丸4丁目 13-31 | | |
| 交通 | 東武東上線 東武練馬 徒歩11分 | | |
| 建物 | 建物名 | イアース東武練馬11(イアーストウブネリマツ) 104 | |
| | 構造・規模 | RC 4階建/1階部分 | |
| | 使用部分積 | 25.26㎡ | |
| | 間取内訳 | 洋室9.2畳 | |
| 築年月 | 2019年03月 | 契約期間 | 2年 |
| 管理費等 | 8,000円/月 共益費なし 雑費なし | | |
| 駐車場 | なし | | |
| 現況 | 空家 | 入居日 | 即時 |
| 設備 | B・T別,シャワー,浴室暖房,浴室乾燥機,トイレ,温水洗浄便座,洗面台,洗面所独立,ガスコンロ付,2口コンロ,システムキッチン,収納スペース,全居室収納,クローゼット,シューズボックス,室内洗濯機置場,洗濯機置場,給湯,都市ガス,フローリング,全居室フローリング,冷房,暖房,エアコン,... | | |
| 保険等 | 要 2年18,000円 | | |
| 備考 | 諸条件に関しては、お問い合わせください。保証会社加入の事 ※保証会社利用しない場合敷金2ヶ月※ペット飼育時敷金+1ヶ月※短期解約違約金有 文書事務手数料(税込):5,500円 鍵交換費用(税込):22,000円 振替事務手数料(税込):330円/月 更新料:新賃料1.5ヶ月 クレジット決済:初期費用可 利用駅1:東武東上線 下赤塚 徒歩14分 利用駅2:東京メトロ有楽町線 地下鉄赤塚 徒歩17分 | | |

みずべや
水商売のお部屋

新宿本店 新宿区西新宿7-12-3小島ビル3階
TEL 03-6279-2032



みずべや
歌舞伎のお部屋

あずま通り店 新宿区歌舞伎町1-8-3良川ビル2階
TEL 03-6205-5732



みずべや
池袋のお部屋

池袋店 豊島区池袋2-4-2YKビル1階
TEL 03-6907-2660

プレール・ドゥークときわ台

住み替え応援システムRe・Room
家賃でポイントがたまる！
住み替えで使ってお得！

安心管理システム24時間管理
学生・女性にオススメ

洋室約7.4帖 バストイレ別！独立洗面台有

BBM-NET月額基本使用料無料

ペット相談可(小型犬または猫1匹、敷金2ヶ月追加)



※図面と現況が異なる場合には現況を優先とします。

ACCESS

東武東上線 ときわ台駅 徒歩3分

東武東上線 中板橋 徒歩9分

東武東上線 上板橋 徒歩18分

302号室

賃料 80,000円

管理費 8,000円

敷金 1ヶ月 礼金 1ヶ月

OUTLINE

| | | | | | |
|-------------|-------------------|----------------|-------------------|-------------------|--------|
| 間取り | 1K | タイプ | | 専有面積 | 25.63㎡ |
| 入居日 | 2021年07月中旬 | | 内見 | 不可 6/28以降可 | |
| 「木下の賃貸」友の会費 | | 1,800 円(税込)/月額 | | | |
| 所在地 | 東京都板橋区南常盤台1丁目21-1 | | | | |
| 構造 | RC造 | 規模 | 6階建3階 | | |
| 竣工日 | 2016年02月 | 総戸数 | 65戸 | | |
| 駐車場施設 | 有 | 空き | 要確認 | | |
| 駐輪場施設 | 有 | 空き | 要確認 | | |
| 駐車場敷金 | なし | 駐車場賃料 | 20,000 円/月額 | | |
| ペット飼育 | 相談 | ペット飼育の場合の敷金 | 敷金2ヶ月 | | |
| 方位 | 北西 | ガス | 株式会社CDエナジーダイレクト推奨 | | |
| 専業管理会社 | 株式会社キノシタコミュニティ | | 電 | 株式会社CDエナジーダイレクト推奨 | |

LEASE CONDITION

| | | | | |
|------|----------------|-----|-------------|-----|
| 契約期間 | 2年 | 更新料 | 新賃料 | 1ヶ月 |
| 解約予告 | 1ヶ月前に文書で当社宛に通知 | | | |
| 鍵交換費 | 27,500 円(税込) | 消毒代 | 26,400円(税込) | |

EQUIPMENT

| | | | | | |
|-----------------|---|------------|---|----------|---|
| オートロック | ○ | 洗濯機置場 | ○ | バルコニー | ○ |
| エレベーター | ○ | 浴室乾燥機 | ○ | CATV | ○ |
| TVモニター付きインターフォン | ○ | 洗浄機能付トイレ | ○ | BSアンテナ | ○ |
| 宅配ボックス | ○ | 追い焚き | ○ | CSアンテナ | ○ |
| ガスコンロ | ○ | 居室床材フローリング | ○ | カーシェアリング | |
| IHクッキングヒーター | ○ | エアコン | ○ | | |
| 独立洗面台 | ○ | 浄化槽 | | | |

※保証会社利用必須です。木下グループをご利用の場合、初回保証料80%と月額550円(税込)の利用手数料、また2年毎に20,000円の継続保証委託料が必要です。※CATV、BS・CS110°、インターネット、カーシェアリング等には別途契約、費用がかかります。※退去時に最低限必要な金額はルームクリーニング代36,300円(税込)~(お部屋の広さにより異なります)、エアコン洗浄代8,800円(税込)~です。※BBM-NET完備。月額基本使用料は無料ですが、オプションサービスには別途費用がかかります。※消費税等の税率が変動した場合は、それに応じて消費税等相当額も変動致します。※入居者補償制度あり(借家人賠償特約付き火災保険の保険料相当額として月額940円をご負担いただきます)※契約時消毒代として26,400円(税込)を頂いております。

備考

みずいべや
水商売のお部屋

新宿本店 新宿区西新宿7-12-3小島ビル3階
TEL 03-6279-2032



みずいべや
歌舞伎のお部屋

あずま通り店 新宿区歌舞伎町1-8-3良川ビル2階
TEL 03-6205-5732



みずいべや
池袋のお部屋

池袋店 豊島区池袋2-4-2YKビル1階
TEL 03-6907-2660

貸マンション

上石神井駅

LUMED上石神井 603

間取り
1K

専有面積
25.95㎡

築年月
2018年03月

チェックポイント！

主要採光面：南西向き、事務所使用不可、SOHO使用不可、楽器不可、ペット相談、B・T別、浴室乾燥機、温水洗浄便座、洗面所独立、ガスコンロ付、2口コンロ、システムキッチン、収納スペース、室内洗濯機置場、都市ガス、フローリング、エアコン、C S、B S端子、光ファイバー、オートロック、モニター付インターホン、ディンプルキー、防犯カメラ、バルコニー、エレベーター、宅配BOX

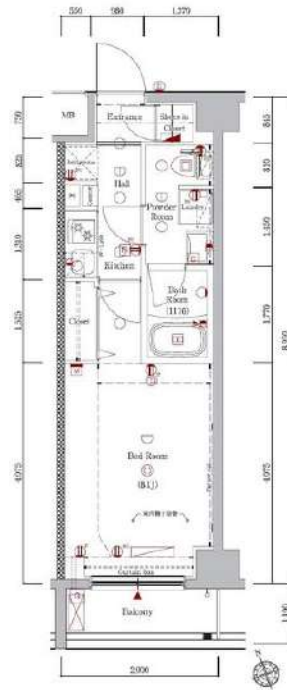

| | |
|-------|-----------------|
| 物件種目 | 貸マンション |
| 最寄駅 | 上石神井 |
| 間取タイプ | 1K |
| 賃貸条件 | 賃料 81,000円 |
| | 礼金なし 敷金なし 保証金なし |

| | | | |
|-------|--|---------------|--------------|
| 物件所在地 | 東京都練馬区関町南1丁目 12-12 | | |
| 交通 | 西武新宿線 上石神井 徒歩9分 | | |
| 建物 | 建物名 | LUMED上石神井 603 | |
| | 構造・規模 | RC 7階建/6階部分 | |
| | 使用部分積 | 25.95㎡ | |
| | 間取内訳 | 洋 8.1 K 2 | |
| 築年月 | 2018年03月 | 契約期間 | 2年 |
| 管理費等 | 8,000円/月 | | |
| 駐車場 | | | |
| 現況 | 居住中 2021年09月25日退去予定 | 入居日 | 2021年10月上旬予定 |
| 設備 | B・T別、浴室乾燥機、温水洗浄便座、洗面所独立、ガスコンロ付、2口コンロ、システムキッチン、収納スペース、室内洗濯機置場、都市ガス、フローリング、エアコン、C S、B S端子、光ファイバー、オートロック、モニター付インターホン、ディンプルキー、防犯カメラ、バルコニー、エレベーター、宅配BOX | | |
| 保険等 | 要 2年15,000円 | | |
| 備考 | 9/25退去予定 事務管理手数料：10,800円 更新料：新賃料1.5ヶ月 賃貸保証：加入要 新日本信用保証 初回総賃料の50% 更新年1万円 鍵交代代等：有 22,000円～ | | |

みずべが
水商売のお部屋

新宿本店 新宿区西新宿7-12-3小島ビル3階
TEL 03-6279-2032



みずべが
歌舞伎のお部屋

あずま通り店 新宿区歌舞伎町1-8-3良川ビル2階
TEL 03-6205-5732



みずべが
池袋のお部屋

池袋店 豊島区池袋2-4-2YKビル1階
TEL 03-6907-2660

プリンセスライン江古田 404号室

☆西武池袋・豊島線「江古田」駅徒歩 2分
 ☆都営大江戸線「新江古田」駅徒歩 7分



外観



エントランス



室内(イメージ)



キッチン(イメージ)



《充実の設備仕様》

- ☆システムキッチン・ガス2口(オープンキッチン)
- ☆浴室換気乾燥機付き
- ☆追い炊き付き
- ☆トイレウォシュレット付き
- ☆洗面台有り
- ☆フローリング
- ☆エアコン有り

《周辺環境》

- ☆ローソン江古田栄町店 徒歩約1分
- ☆サークルKサンクス 徒歩約2分
- ☆ドコモショップ江古田店 徒歩約4分
- ☆平塚医院 徒歩約5分
- ☆鈴木医院 徒歩約4分
- ☆ハックドラッグ 徒歩約4分



◆保証会社要加入◆

初回保証料総賃料の50%~
 (詳細はお問い合わせ下さい)

賃貸マンション

| | |
|--|-------------------------|
| 賃料 | 83,000 円 |
| 管理費 | 8,000 円 |
| 敷金 | 1 カ月 |
| 礼金 | 1 カ月 |
| 所在地 | 練馬区栄町 6-2 |
| 交通 | 西武池袋・豊島線 『江古田』駅徒歩 2分 |
| 専有面積 | 約 25.68 m ² |
| 規模・構造 | RC 造 5 階建 |
| 号室 | 4 階部分 404 号室 |
| 築年月 | 平成 26 年 2 月 |
| 契約形態 | 定期借家契約(再契約型):2 年間 |
| 現況 | 9/17 退去予定 |
| 解約予告 | 1 ヶ月前 |
| ※再契約料:新賃料の1か月分+消費税 | |
| ※図面と現状が異なる場合は現状優先とさせていただきます。 ※当社規定の保険に加入して頂きます。(15,000 円~/2 年) ※保証人をお願いすることがございます。 ※契約時:社宅契約(普通借)相談可 ※契約時:アクトール要加入 16,500 円(税込)/2 年 ※退去時:室内クリーニング費用 エアコン内部洗浄費用別途負担有り ※再契約時:事務手数料 11,000 円(税込) ※室内・共用部:禁煙 | |
| 〈以下任意項目〉 | |
| ※鍵交換費用:22,000 円(税込) | |
| ※光触媒消臭スプレー:16,500 円(税込) | |

みずべや
 水商売のお部屋
新宿本店 新宿区新宿7-12-3川島ビル3階
 TEL 03-6279-2032



みずべや
 歌舞伎のお部屋
あずま通り店 新宿区歌舞伎町1-8-3長川ビル2階
 TEL 03-6205-5732



みずべや
 池袋のお部屋
池袋店 豊島区池袋2-4-2YKビル1階
 TEL 03-6907-2660

For Rent

東京メトロ有楽町線『平和台』駅徒歩6分

高級分譲賃貸マンション MAXIV 平和台

ペット飼育可能
小型犬・猫飼育可能
(体重5kgまで)
※敷金プラス1ヶ月

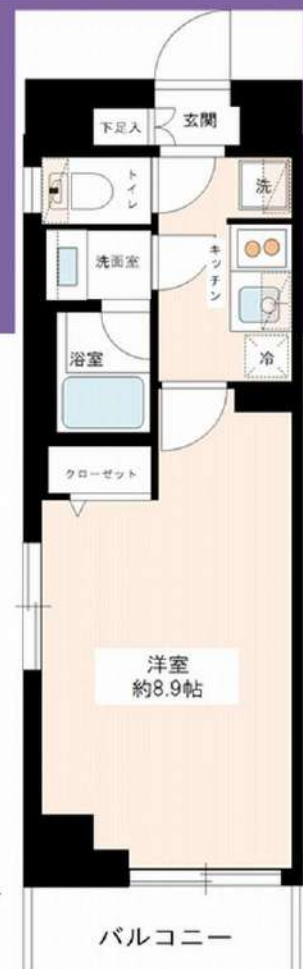

- 物件概要
- 名称 / MAXIV平和台 (マキシブハイワイ)
 - 所在地 / 東京都練馬区北町6丁目27番22号
 - 構造 / 鉄筋コンクリート造 地上5階建
 - 竣工 / 2017年11月
 - 交通 / 東京メトロ有楽町線・副都心線『平和台』駅徒歩6分
東武東上線『東武練馬』駅徒歩18分

- 賃貸条件
- 礼金 / 1ヶ月
 - 敷金 / 0ヶ月
 - 更新料 / 新賃料1.5ヶ月分
 - 火災保険 / 18,000円
 - 条件 / 文書事務手数料 5,500円(税込)
鍵交換費用 22,000円(税込)
振替事務手数料 330円(税込) / 月
短期解約違約金特約有: 1年未満1か月
 - その他 / 保証会社加入のこと
保証人不要プランご相談可能
初回保証料: 毎月支払額の30%~40%
※学生プラン有り: 初回保証料 10,000円~
年間保証料: 10,000円
※保証会社利用しない場合は、敷金2ヶ月

~ご利用保証会社~
エポスROOM iD・ルームバンクインシュア
初回保証料: 保証人有30%・保証人なし40%
※留学生は連帯保証人あり保証会社利用プランで相談可能です
※初期費用のお支払いにクレジットカード決済をご利用可
※法人様契約の際の諸条件は別途お問い合わせください

- 設備概要
- ◇TVモニター付オートロック
 - ◇ウォシュレット
 - ◇浴室換気乾燥機
 - ◇室内防水パン
 - ◇インターネット無料 (C-five)
 - ◇BS・CSアンテナ
 - ◇バイク置場 (3,500円(税込) / 月)
 - ◇2口ガスシステムキッチン
 - ◇エアコン完備
 - ◇独立洗面台
 - ◇エレベーター
 - ◇宅配ボックス・メールボックス
 - ◇CATV (J:COM)
 - ◇駐輪場 (350円(税込) / 月 ステッカー代150円(税込) / 年)
- ※バイク置場・駐輪場、空き要確認

【募集条件】

| 号室 | 賃料 | 間取り | 専有面積 | 現況 |
|-----|---------|-----|--------|-----------|
| 101 | ¥85,000 | 1K | 25.81㎡ | 9/23 退去予定 |

管理費 8,000円

★ライフラインに関して★申込自由★
★PinT電気→音音通話機、PinT電気申込メールがきます
※オール電化対象外
★電気含むその他ライフライン→ライフアップからご案内
事前にご案内をお願いします! ※対象物件あり

※参考写真

宅配ボックス

ネット無料!

みずべや
水商売のお部屋

新宿本店 新宿区新宿7-12-3小島ビル3階
TEL 03-6279-2032



みずべや
歌舞伎のお部屋

あずま通り店 新宿区歌舞伎町1-8-3良川ビル2階
TEL 03-6205-5732



みずべや
池袋のお部屋

池袋店 豊島区池袋2-4-2YKビル1階
TEL 03-6907-2660

RENECAT導入済物件★消臭抗菌効果が半永久持続
駅や生活利便施設に近い快適生活を実現できる好立地

Access

JR山手線
「池袋」駅徒歩 6分

東京メトロ副都心線
「池袋」駅徒歩 6分

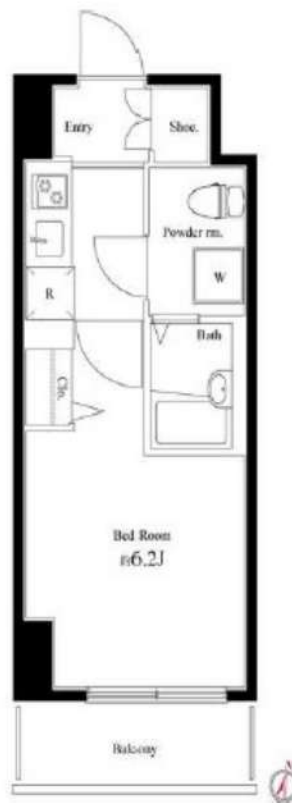

0403 号室 専有面積 20.65㎡

間取 1K

賃料 94,000 円/月

共益費 12,000 円/月

物件概要

所在地／ 東京都豊島区池袋1丁目5-2
構造・規模／ 鉄筋コンクリート造 12階建
総戸数／ 43 戸
築年月／ 2016年03月08日
入居日／ 2021年11月02日

契約条件

敷金0ヶ月・礼金0ヶ月

SC保証会社加入条件有:家賃総額55%(最低金額5.5万円)
保証人有プラン:家賃総額の30%(最低金額3万円)
24時間安心サポート料11,000円継交代19,800円
室内抗菌処理代16,500円事務手数料16,500円
当社指定火災保険(ジック)加入の事(別途費用)
※賃料口座引落し(口座振替手数料別途有)
普通賃貸借2年契約
※LPガス(要担保金)

- スタイリッシュな外観タイル貼り
- カラーTVモニター付オートロックシステム
- 24時間マンションセキュリティ
- 耐震性の高い基礎構造
- 遮音壁、防音サッシ窓、防犯センサー
- ダブルロック&ディンプルキー
- 玄関人感センサー付ライト
- 洋室エアコン標準装備
- 床フローリング仕様
- オリジナルシステムガスキッチン
- バスルームとトイレを独立
- お湯張り機能付バス
- 雨天・冬は必須!浴室換気乾燥暖房機
- 収納便利なクローゼット
- インターネット利用可(別途費用)
- BS・110°CS(別途費用)
- 24時間受取可能宅配BOX
- ペット可(敷金1ヶ月追加)1匹小型まで
- 駐輪場1台1,000円/年
- 2人入居可能・外国籍入居可能



24時間安心サポート

設備のトラブルに24時間365日の受付体制

医療健康サービス 24

看護師が24時間365日ご相談に応じます。

みずいべや
水商売のお部屋

新宿本店 新宿区西新宿7-12-3小島ビル3階
TEL 03-6279-2032



みずいべや
歌舞伎のお部屋

あずま通り店 新宿区歌舞伎町1-8-3良川ビル2階
TEL 03-6205-5732



みずいべや
池袋のお部屋

池袋店 豊島区池袋2-4-2YKビル1階
TEL 03-6907-2660

貸マンション

要町駅

PREMIUM CUBE 池袋要町(プレミアムキューブウイケブクロカナメ
テヨウ) 1002

間取り
1K

専有面積
25.02㎡

築年月
2020年06月



チェックポイント！

バイク置場有,駐輪場有,主要採光面：南西向き,ペット相談,二人入居可,デザイナーズ,外観タイル張り,B・T別,シャワー,浴室乾燥機,トイレ,ガスコンロ付,2口コンロ,システムキッチン,クローゼット,シューズボックス,冷蔵庫,照明器具,室内洗濯機置場,給湯都市ガス,フローリング,エアコン,C S,B S端子,インターネット使用料無料,モニタ付オートロック,モニタ付インターホン,エレベーター,宅配BOX

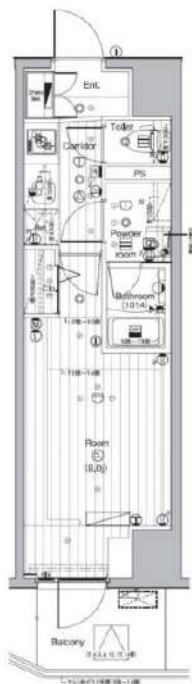

| | |
|-------|--------------------------------|
| 物件種目 | 貸マンション |
| 最寄駅 | 要町 |
| 間取タイプ | 1K |
| 賃料条件 | 賃料 97,000円 礼金1ヶ月 敷金なし 保証金なし |

| | | | |
|-------|---|---|------------|
| 物件所在地 | 東京都板橋区中丸町 8-3 | | |
| 交通 | 東京メトロ有楽町線 要町 徒歩10分 | | |
| 建物 | 建物名 | PREMIUM CUBE 池袋要町(プレミアムキューブウイケブクロカナメテヨウ) 1002 | |
| | 構造・規模 | RC 14階建/10階部分 | |
| | 使用部分積 | 25.02㎡ | |
| | 間取内訳 | | |
| 築年月 | 2020年06月 | 契約期間 | 2年 |
| 管理費等 | なし 共益費 14,000円/月 雑費なし | | |
| 駐車場 | | | |
| 現況 | 居住中 | 入居日 | 2021年9月16日 |
| 設備 | B・T別,シャワー,浴室乾燥機,トイレ,ガスコンロ付,2口コンロ,システムキッチン,クローゼット,シューズボックス,冷蔵庫,照明器具,室内洗濯機置場,給湯,都市ガス,フローリング,エアコン,C S,B S端子,インターネット使用料無料,モニタ付オートロック,モニタ付インターホン,エレベーター... | | |
| 保険等 | 要 2年23,000円 | | |
| 備考 | ■入居中サポート21450円 ■抗菌代16500円 ■事務手数料11000円 ■保証会社必須~50% ■火災保険23000円 更新料:新賃料1.5ヶ月 賃貸保証:加入要 総賃料の~50% 利用駅1:JR山手線 池袋 徒歩13分 利用駅2:東武東上線 北池袋 徒歩20分 | | |

みずいべや

水商売のお部屋

新宿本店 新宿区西新宿7-12-3小島ビル3階
TEL 03-6279-2032



みずいべや

歌舞伎のお部屋

あずま通り店 新宿区歌舞伎町1-8-3良川ビル2階
TEL 03-6205-5732



みずいべや

池袋のお部屋

池袋店 豊島区池袋2-4-2YKビル1階
TEL 03-6907-2660

| | |
|-----------------|-------|
| 建物種別 | マンション |
| カスターリア大塚 | |
| 905号室 | |

礼金なし!敷金1ヶ月!(保証会社利用必須)※フリーレント1ヶ月!(1年以内の解約で違約金1ヶ月分)(申込月末日迄の契約始期分対象)

| | | | | |
|------|------|----------------|------|---------------|
| 賃貸条件 | 賃料 | 98,000円 | 共益費 | 8,000円 |
| | 敷金 | 1ヶ月 | 礼金 | 0ヶ月 |
| | 契約形態 | 普通借家 | 契約期間 | 2年 |
| | 更新料 | 新賃料1ヶ月 | | |

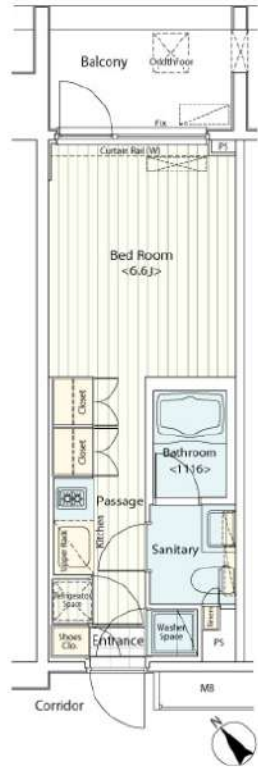

| | | | | |
|----------|---|---|------|-------|
| 所在地 | 東京都豊島区南大塚3丁目17-4 | | | |
| 交通 | JR山手線「大塚」徒歩5分 東京メトロ丸ノ内線「新大塚」徒歩4分 | | | |
| 建物 | 構造・規模 | RC造 11階建 | | |
| | 築年数 | 2006年1月 | 総戸数 | 70戸 |
| | 間取 | ワンルーム | 専有面積 | 23.8㎡ |
| 共用設備 | 外観タイル張り、オートロック、防犯カメラ、24時間緊急対応、機械警備、宅配ボックス、集合ポスト、エレベーターあり、専用ゴミ置き場あり、駐輪場あり | | | |
| 保証会社利用必須 | 第1優先保証料 | ((株)エポスカード)保証料(初回契約時)40%、保証料(月額)1%、 | | |
| | 第2優先保証料 | 日本セーフティー(株) 初回賃料総額の50%、月額330円(税込)、年間保証料10,000円(1年毎) | | |
| | 第3優先保証料 | フォーシーズ(株) 初回賃料総額の50%、月額330円(税込)、年間保証料賃料総額の1ヶ月分(1年毎)ただし家賃延滞回数が0回及び1回の場合は10,000円、2回の場合は30,000円に割引 | | |
| その他費用 | 損害保険 | 要 18,000円 2年 | | |
| | 鍵交換費 | 27,500円(税込み) | | |
| 退去時費用 | 室内清掃費 | 居室専有面積30㎡未満は一律33,000円(税込)、30㎡以上は1㎡あたり1,100円(税込) | | |
| | エアコン清掃費 | 壁掛け・床置き式1台あたり11,000円(税込)、天井カセット型エアコン1台あたり27,500円(税込) | | |
| 備考 | <p>■デザイナーズ■フリーレント1ヶ月(1年以内の解約で違約金1ヶ月分)■宅配カード発行料 任意 1,650円(税込)要別途申込■905号室B2タイプ■2021年8月大規模修繕工事済■インターネット無料(要登録):UCOM光レジデンス(0120-359-841)※登録状況により初期費用が掛かる場合があります。■フローリングカラーは退去時の状況により、変更となる場合がございます。</p> | | | |

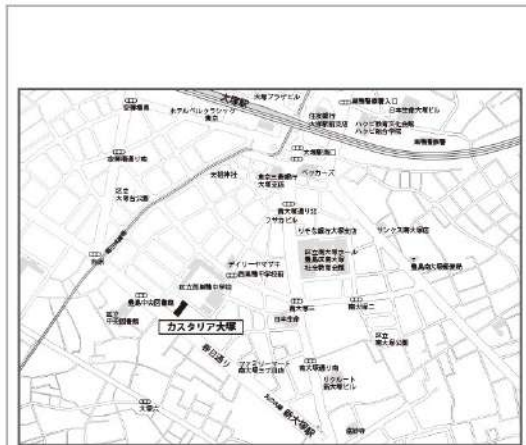

| | | | |
|---|------------|------|----|
| 入居可能日 | 2021年10月中旬 | 開口向き | 北東 |
| <p><専有設備> インターフォン(TVモニター付き)、フローリング、マルチメディアコンセント、クローゼット、下駄箱、収納スペース、エアコン、システムキッチン、コンロ口数(2口)、コンロ種類(ガス)、バス・トイレ(別室)、追い焚き、浴室乾燥機、温水洗浄便座、タンクレストイレ、洗面台、給湯、洗濯置き場(室内)、ベランダ・バルコニー、BS、CS、光ファイバー、インターネット使用料無料</p> <p>※入居可能日は、空き予定の場合室内状況等により延びる可能性もございます。 ※図面と現況が異なる場合は、現況優先とさせていただきます。</p> | | | |

みずべや
水商売のお部屋

新宿本店 新宿区西新宿7-12-3小島ビル3階
TEL 03-6279-2032



みずべや
歌舞伎のお部屋

あずま通り店 新宿区歌舞伎町1-8-3良川ビル2階
TEL 03-6205-5732



みずべや
池袋のお部屋

池袋店 豊島区池袋2-4-2YKビル1階
TEL 03-6907-2660

貸マンション

大塚駅

ガリシア大塚South(ガリシアシンジクノース)

間取り
1K

専有面積
26.75㎡

築年月
2019年09月



定期借家

チェックポイント!

駐輪場有、主要採光面：北東向き高層者相談、外観タイル張り分譲タイプ24時間換気システム、B・T別オートバス、シャワー浴室暖房、浴室乾燥機、トイレ、温水洗浄便座、洗面台洗面所独立、ガスコンロ付、2口コンロ、独立型キッチンシステムキッチン、収納スペース、全居室収納クローゼット、ウォークインクローゼット、シューズボックス、ベッド冷蔵庫、照明器具、家具付き、家電付、ダウンライト、室内洗濯機置場、洗濯機置場、給湯、都市ガス、フローリング、全居室フローリング、冷房、暖房、エアコン、全居室エアコン、C S、B S端子、C A T V、インターネット対応、光ファイバー、インターネット使用料無料、ダブルロックドア、オートロック、モニタ付オートロック...



| | |
|-------|---------------------------------|
| 物件種目 | 貸マンション |
| 最寄駅 | 大塚 |
| 間取タイプ | 1K |
| 賃貸条件 | 賃料 117,000円 礼金1ヶ月 敷金なし 保証金なし |

| | | | |
|-------|---|--------------------------|----|
| 物件所在地 | 東京都豊島区南大塚3丁目 30-10 | | |
| 交通 | J R山手線 大塚 徒歩3分 | | |
| 建物 | 建物名 | ガリシア大塚South(ガリシアシンジクノース) | |
| | 構造・規模 | R C 14階建/5階部分 | |
| | 使用部分積 | 26.75㎡ | |
| | 間取内訳 | 洋室8.2畳/K2畳 | |
| 築年月 | 2019年09月 | 契約期間 | 2年 |
| 管理費等 | 10,500円/月 共益費なし 雑費なし | | |
| 駐車場 | | | |
| 現況 | 入居日 | 相談 | |
| 設備 | B・T別オートバス、シャワー浴室暖房、浴室乾燥機、トイレ、温水洗浄便座、洗面台、洗面所独立、ガスコンロ付、2口コンロ、独立型キッチンシステムキッチン、収納スペース、全居室収納クローゼット、ウォークインクローゼット、シューズボックス、ベッド冷蔵庫、照明器具、家具付き、家電付、ダ... | | |
| 保険等 | 要 2年20,000円 | | |
| 備考 | SETUP賃貸 livemax1500 SETUP賃貸で検索 仲介業者様専用サイトはこちら IDとパス共に livemax1500 鍵交換代：22,000円 クリーンコート代：33,000円 事務手数料：11,000円 更新料：新賃料1ヶ月 賃貸保証：加入要 初回保証料総賃料の100%：以降1年毎更新料1万円 利用駅1：東京メトロ丸ノ内線 新大塚 徒歩10分 利用駅2：都電荒川線 大塚駅前 徒歩3分 | | |

みずべや
水商売のお部屋

新宿本店 新宿区西新宿7-12-3小島ビル3階
TEL 03-6279-2032



みずべや
歌舞伎のお部屋

あずま通り店 新宿区歌舞伎町1-8-3良川ビル2階
TEL 03-6205-5732



みずべや
池袋のお部屋

池袋店 豊島区池袋2-4-2YKビル1階
TEL 03-6907-2660