

貸マンション

早稲田駅

ループル早稲田(ループルワセタ) 108

間取り
1K

専有面積
20.13㎡

築年月
2003年01月

早稲田駅徒歩2分
プライベートテラス9.26㎡付

チェックポイント!

バイク置場有(3,000円/月),駐輪場有(無料),主要採光面:南東向き,ペット不可,保証人不要,バス(共同),シャワー,シャワールーム(共同),浴室暖房,浴室乾燥機,トイレ,温水洗浄便座,ガスコンロ付,2口コンロ,収納スペース,クローゼット,室内洗濯機置場,洗濯機置場,給湯,エアコン,C.S,B.S端子,CATV,インターネット対応,オートロック,ワイドバルコニー,テラス,宅配BOX

貸マンション

早稲田

1K

賃料 79,000円

礼金1ヶ月 敷金1ヶ月 敷引なし 保証金なし

東京都新宿区早稲田鶴巻町 529

交通 東京メトロ東西線 早稲田 徒歩2分

建物名 ループル早稲田(ループルワセタ) 108

構造・規模 RC 8階建/1階部分

使用部分積 20.13㎡

間取内訳 洋6

築年月	2003年01月	契約期間	2年
管理費等	11,000円/月 雑費なし		
駐車場	なし		
現況	居住中	入居日	相談
設備	バス(共同),シャワー,シャワールーム(共同),浴室暖房浴室乾燥機,トイレ,温水洗浄便座,ガスコンロ付,2口コンロ,収納スペース,クローゼット,室内洗濯機置場,洗濯機置場,給湯,エアコン,C.S,B.S端子,CATV,インターネット対応,オートロック,ワイドバルコニー,テラス,宅配BOX		
保険等	要 2年15,000円		
備考	建物管理会社(TFDコミュニティー) 03-3582-2652 鍵交換(希望時のみ) 更新料:新賃料1ヶ月 賃貸保証:加入要(プラザ賃貸管理保証株式会社)賃料50% 更新時毎年1万円 利用駅1:都電荒川線早稲田 徒歩9分 利用駅2:都営大江戸線牛込柳町 徒歩12分		

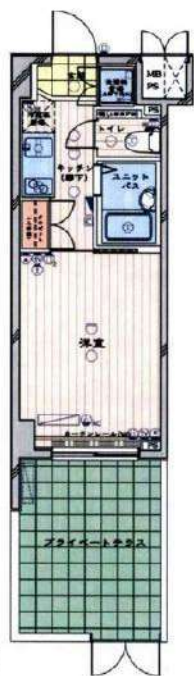

この図面は物件情報の一部を抜粋して掲載しております。(現況優先)
付帯条件や別途料金等が発生する場合がありますのでご確認ください。

at home

infosheet 物件番号 69724643087



新本店
みずべや
水商売のお部屋

TEL 03-6279-2032
LINE ID 62792032
新宿区西新宿7-12-3小島ビル3F



歌舞伎町
みずべや
歌舞伎のお部屋

TEL 03-6205-5732
LINE ID 62792032
新宿区歌舞伎町1-8-3 良川ビル2F(あずま通り)



エクセリア早稲田 II

号室	賃料
205	82,000円

- ☆TVモニターホン・浴室換気乾燥機☆
- ☆オートロック・宅配ボックス☆



- 保証会社必須物件■
- 全保連利用の場合：初回保証料【賃料+管理費】の50%
- G T N利用の場合：初回保証料【賃料+管理費】の75%
- ※学生特典：学生の方は初回保証料無料（適用条件有）

- ★★安心入居サポート付帯物件★★
- 弊社では夜間緊急センターと提携し24時間365日の快適賃貸ライフをサポートします。

- インターネット申込 代理店取次サービスあり
- お引越業者（日本通運株式会社）紹介割引制度あり

- 契約時必要書類
- 【契約者】住民票・顔写真付身分証・保険証
- 【連帯保証人】印鑑証明書・顔写真付身分証・保険証



図面が現状と異なる場合は現状優先とします。
更新料：新賃料の1.5ヶ月分

管理費	6,000円		
敷金	1ヶ月	礼金	1ヶ月
所在地	東京都新宿区 若松町33-2		
交通	都営大江戸線 若松河田 徒歩3分 都営大江戸線 牛込柳町 徒歩5分 東京メトロ東西線 早稲田 徒歩8分		
構造	鉄骨鉄筋コンクリート(SRC造) 13階建		
専有面積	20.31㎡	開口部方位	東
総戸数	59戸	間取り	1K
築年月	2000/07	契約期間	2年
入居日	2月下旬 02/18退去		
設備等	都市ガス、公共下水、オートロック、宅配BOX、TVドアホン、光ファイバー、BSアンテナ、CSアンテナ、CATV、浴室乾燥機、B・T別、洗濯機置き場室内、ガスコンロ、コンロ2口、フローリング、エレベーター、バルコニー、エアコン、角部屋、2階以上の物件、外国人相談、2面採光		
備考	賃料引落手数料(月額)¥200(税抜) 鍵交換料¥20,000(税抜) 保険料 ¥15,000 駐車場：有 駐輪場：有 バイク置き場：有 マンションタイプ光ファイバー対応 入居可能日は、変更となる場合がございます。		



みずべや
水商売のお部屋

TEL 03-6279-2032
LINE ID 62792032
新宿区西新宿7-12-3小島ビル3F



みずべや
歌舞伎のお部屋

TEL 03-6205-5732
LINE ID 62792032
新宿区歌舞伎町1-8-3 良川ビル2F(あずま通り)



貸マンション

幡ヶ谷駅

シンシア幡ヶ谷 803

間取り
1K

専有面積
21.54㎡

築年月
2003年12月

同タイプ部屋のお写真を使用しております。

内見予約君よりお問い合わせ下さい！

チェックポイント！

主要採光面：西向き、ペット相談 小型犬可 猫可、常時ゴミ出し可能、分譲タイプ、B・T別、シャワー、浴室乾燥機、トイレ、温水洗浄便座、洗面台、ガスコンロ付、2口コンロ、収納スペース、クローゼット、シューズボックス、室内洗濯機置場、洗濯機置場、給湯、都市ガス、フローリング、全居室フローリング、冷房、暖房、エアコン、オートロック、防犯カメラ、バルコニー、エレベーター、宅配BOX

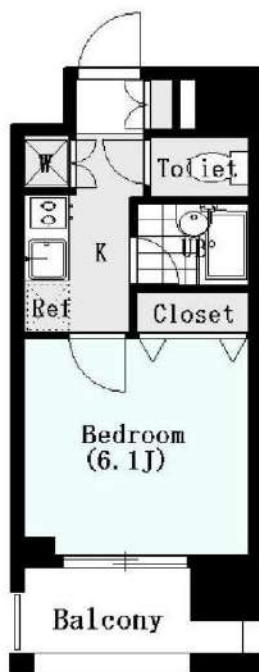

物件種目	貸マンション
最寄駅	幡ヶ谷
間取タイプ	1K
賃料条件	賃料 85,000円
	礼金なし 敷金なし 保証金なし

物件所在地	東京都渋谷区幡ヶ谷2丁目16-2		
交通	京王線 幡ヶ谷 徒歩1分		
建物	建物名	シンシア幡ヶ谷 803	
	構造・規模	RC 10階建/8階部分	
	使用部分積	21.54㎡	
間取内訳			
築年月	2003年12月	契約期間	2年
管理費等	10,000円/月		
駐車場			
現況	空家	入居日	相談
設備	B・T別、シャワー、浴室乾燥機、トイレ、温水洗浄便座、洗面台、ガスコンロ付、2口コンロ、収納スペース、クローゼット、シューズボックス、室内洗濯機置場、洗濯機置場、給湯、都市ガス、フローリング、全居室フローリング、冷房、暖房、エアコン、オートロック、防犯カメラ、バルコニー、エレベーター...		
保険等	要 2年20,000円		
備考	短期解約違約金あり。クリーニング費用：54,450円、ペット飼育の場合、敷金・礼金共に一ヶ月割増し、管理費2000増し。クリーニング費：54,450円。安心入居サポート：1,100円/月。更新料：新賃料1.5ヶ月。鍵交換代等：有 22,000円～		

この図面は物件情報の一部を抜粋して掲載しております。（現況優先）
付帯条件や別途料金等が発生する場合がありますのでご確認ください。

at home

infosheet 物件番号 69724629054



TEL 03-6279-2032
LINE ID 62792032
水商売のお部屋

TEL 03-6279-2032
LINE ID 62792032
新宿区西新宿7-12-3小島ビル3F



TEL 03-6205-5732
LINE ID 62792032
歌舞伎のお部屋

TEL 03-6205-5732
LINE ID 62792032
新宿区歌舞伎町1-8-3 良川ビル2F(あずま通り)



La vista ラ・ヴィスタ西新宿

都営大江戸線

「西新宿五丁目」 駅徒歩 **1** 分

702号室 20.3㎡

敷金1 礼金1

賃料91,000円 管理費7,000円

【設備】

- オートロック
- 24Hセキュリティ
- モニタ付インターホン
- 防犯カメラ
- 非接触キー（共用部エントランス）
- 宅配BOX
- 駐輪場
- 独立洗面台
- 浴室乾燥機
- 室内洗濯機置場
- 温水洗浄便座



西新宿五丁目駅 A2出口のすぐ目の前の好立地！

ペット飼育相談可

- ※敷金+1ヵ月分が必要
- ※飼育細則有
- ※原則小型犬1匹まで
- ※猫相談可



※図面と現況が異なる場合は現況を優先とします。

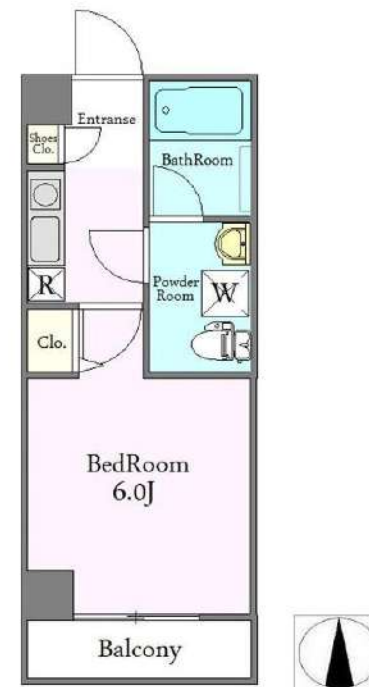

インターネット・(Wi-Fi対応) 無料※2

物件概要

- 物件名/ラ・ヴィスタ西新宿 ■所在地/東京都新宿区西新宿5-25-14 ■構造・規模/鉄骨造 地上12階建 ■総戸数43/戸
 - 竣工/2008年2月 ■管理費/7,000円 ■礼金/1ヶ月 ■敷金/1ヶ月 ■契約期間/2年間 ■更新料/新賃料の1ヶ月分/更新事務手数料/15,000円（税別）
 - 現況/入居中 ■入居日/2020年11月下旬予定 ■火災保険/加入要 20,000円/2年間
 - 保証会社/必須 エルズサポート(株) 初回契約時に賃料等50% 月額保証料1,000円/月 ※口座振替利用必須
 - 退去時にクリーニング費用・鍵交換費用がかかります。
- 契約時必要書類 ●身分証明書（申込時コピー） ●入居者住民票 ●賃料引落口座情報 ●銀行印



カード決済OK☆

※別途システム利用料がかかります。（ご利用金額の3.5%）

※1キャンペーン物件につき、1年以内の解約の場合は違約金として賃料の1ヶ月分がかかります。 ※2無料のインターネットは「J:COM」です。



TEL 03-6279-2032
LINE ID 62792032
新宿区西新宿7-12-3小島ビル3F



TEL 03-6205-5732
LINE ID 62792032
新宿区歌舞伎町1-8-3 良川ビル2F(あずま通り)

ハーモニーレジデンス早稲田夏目坂 302

間取り	賃料	管理費等
1K	93,000円	18,000円

敷金/保証金	0円	礼金/権利金	0円
敷引/償却金	0円	更新料	1.5ヶ月(新賃料)

その他費用	
-------	--

物件種別	マンション
------	-------

物件所在地	東京都新宿区原町3丁目37-1
-------	-----------------

交通	都営大江戸線 若松河田駅 徒歩4分 東京メトロ東西線 早稲田駅 徒歩5分 東京メトロ東西線 神楽坂駅 徒歩19分
----	--

間取り詳細	
-------	--

構造	鉄筋コンクリート 3階 / 13階建
----	--------------------

面積	25.79㎡	向き	南西
----	--------	----	----

築年月	2018年2月	契約期間	普通借家契約 2年
-----	---------	------	-----------

駐車場		入居時期	即入居
-----	--	------	-----

設備	浴室乾燥, ガス給湯, バス・トイレ別, CS, 押入, 2口コンロ, ガスキッチン, エアコン, 室内洗濯機置場, シャワー, BS, CATV, モニタ付オートロック, システムキッチン, クローゼット, フローリング, トイレ有, ガスコンロ, ユニットバス, ガスコンロ設置済, バス有, シューズボックス, TVインターホン, デザイナーズ, エレベーター, 外壁タイル張り, 宅配BOX
----	---

入居諸条件	ペット可, 事務所不可, 二人入居可
-------	--------------------

損害保険	要 22,000円(2年)
------	---------------

保証会社	可 保証会社必須 総賃料~50%
------	------------------

備考	■入居中サポート21450円 ■抗菌代16500円 ■事務手数料11000円 ■鍵交換代22000円 ■保証会社必須~50 ■火災保険22000円 ■短期解約違約金有 ■ペット飼育可能(敷金1ヶ月追加・償却)
----	---

ペット可 高級分譲賃貸マンション

ペット可 高級分譲賃貸マンション

外観



その他



間取り図

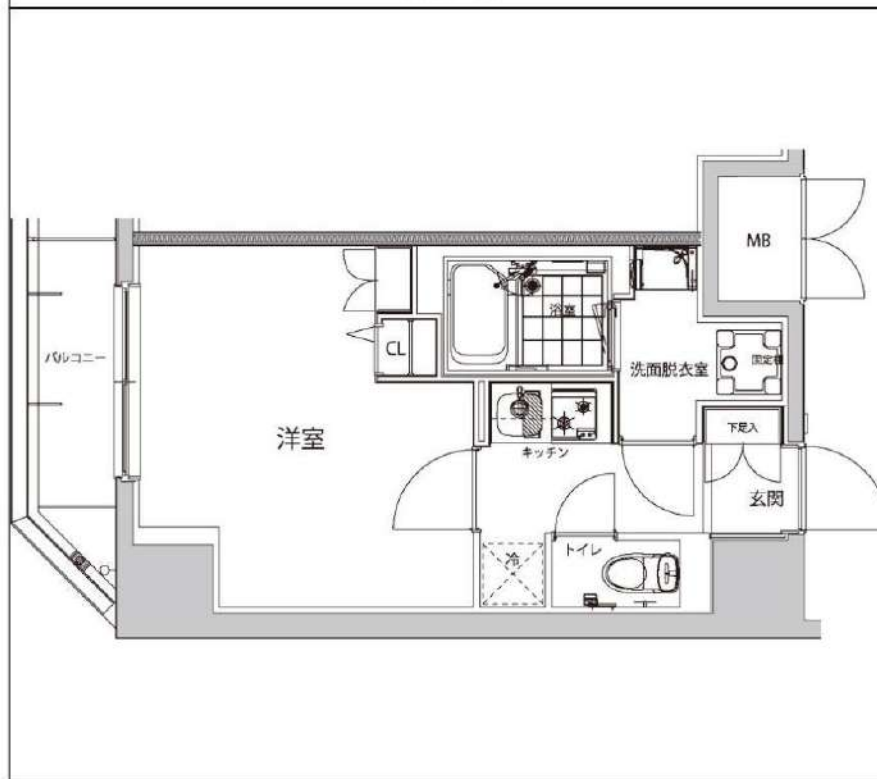

※図面と異なる場合は現況を優先となります。

物件番号: 1580302



みずべや
水商売のお部屋

TEL 03-6279-2032
LINE ID 62792032
新宿区西新宿7-12-3小島ビル3F



みずべや
歌舞伎のお部屋

TEL 03-6205-5732
LINE ID 62792032
新宿区歌舞伎町1-8-3 良川ビル2F(あずま通り)



スペリオール新宿 101

間取り	賃料	管理費等
1K	95,000円	14,000円

敷金/保証金	0円	礼金/権利金	0円
敷引/償却金	0円	更新料	1.5ヶ月(新賃料)

その他費用	
-------	--

物件種別	マンション
------	-------

物件所在地	東京都新宿区新宿5丁目10-18
-------	------------------

交通	都営新宿線 新宿三丁目駅 徒歩5分 山手線 新宿駅 徒歩16分 東京メトロ副都心線 東新宿駅 徒歩8分
----	---

間取り詳細	
-------	--

構造	鉄筋コンクリート 1階 / 5階建		
----	-------------------	--	--

面積	18.73㎡	向き	南
----	--------	----	---

築年月	2016年3月	契約期間	普通借家契約 2年
-----	---------	------	-----------

駐車場		入居時期	2020年12月27日
-----	--	------	-------------

設備	ガスコンロ設置済、浴室乾燥、エアコン、フローリング、室内洗濯機置場、バス有、シャワー、トイレ有、ガスコンロ、システムキッチン、シューズボックス、バス・トイレ別、ガス給湯、押入、2口コンロ、ガスキッチン、ユニットバス、デザイナーズ、外壁タイル張り、宅配BOX		
----	--	--	--

入居諸条件	ペット可、事務所不可、二人入居可		
-------	------------------	--	--

損害保険	要 23,000円(2年)		
------	---------------	--	--

保証会社	可 総賃料の~50%		
------	------------	--	--

備考	■入居中サポート21450円 ■抗菌代16500円 ■事務手数料11000円 ■火災保険23000円 ■保証会社必須~50% ■鍵交換代22000円 ■短期解約違約金有 ■ペット(+敷1・償)		
----	---	--	--

ペット可 高級賃貸マンション

ペット可 高級賃貸マンション

外観



その他



間取り図

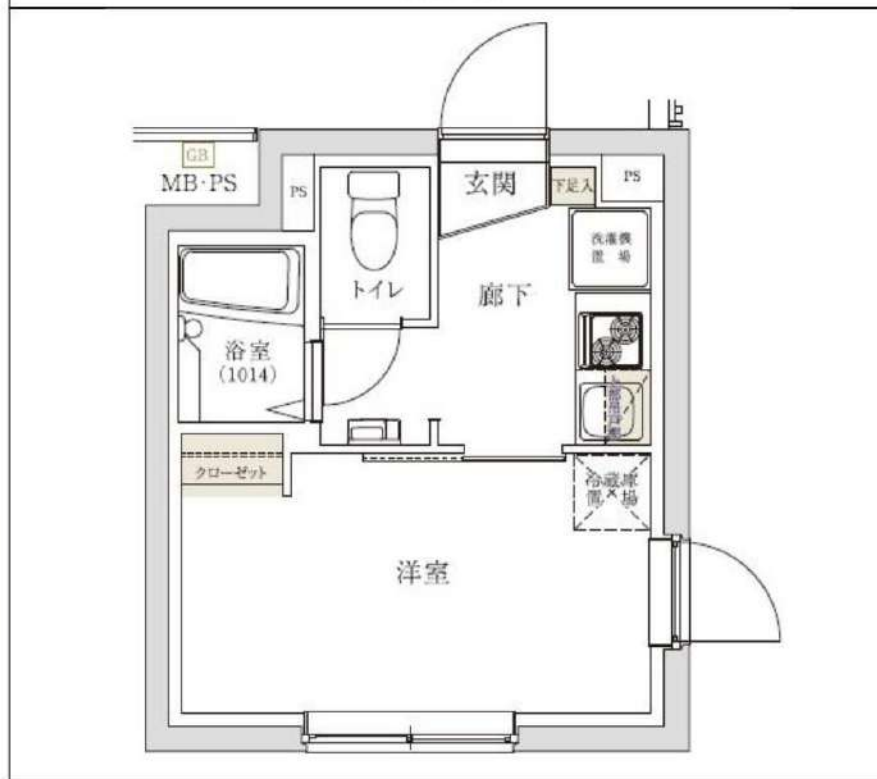

※図面と異なる場合は現況を優先となります。

物件番号: 1300101



みずべや
水商売のお部屋

TEL 03-6279-2032
LINE ID 62792032
新宿区西新宿7-12-3小島ビル3F



みずべや
歌舞伎のお部屋

TEL 03-6205-5732
LINE ID 62792032
新宿区歌舞伎町1-8-3 良川ビル2F(あずま通り)



プレミアムキューブG市谷甲良町 102

間取り	賃料	管理費等
1K	96,000円	23,000円

最新型IoT導入により快適な暮らしを…ペット2匹可能 高級分譲賃貸デザイナーズレジデンス

最新型IoT導入により快適な暮らしを…ペット2匹可能 高級分譲賃貸デザイナーズレジデンス

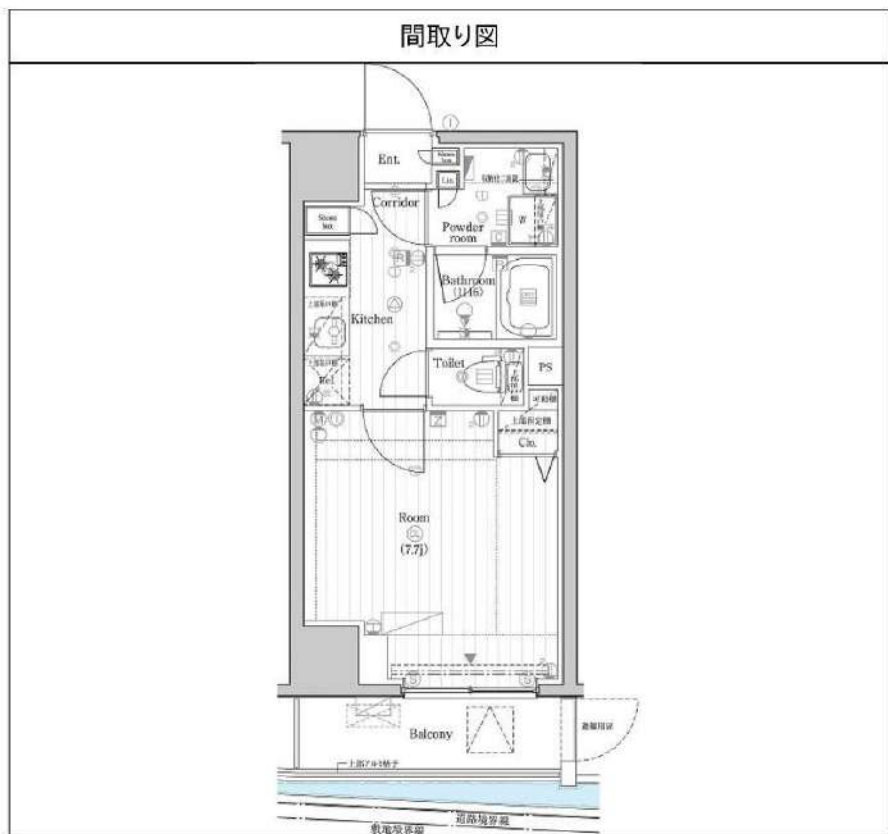

敷金/保証金	0円	礼金/権利金	0円
敷引/償却金	0円	更新料	0ヶ月(新賃料)
その他費用			
物件種別	マンション		
物件所在地	東京都新宿区市谷甲良町2-24		
交通	都営大江戸線 牛込柳町駅 徒歩4分 東京メトロ東西線 神楽坂駅 徒歩11分 中央・総武線各停 市ヶ谷駅 徒歩18分		
間取り詳細			
構造	鉄筋コンクリート 1階 / 14階建		
面積	25.56㎡	向き	南
築年月	2018年11月	契約期間	普通借家契約 2年
駐車場		入居時期	即入居
設備	浴室乾燥, ガス給湯, バス・トイレ別, CS, 押入, 2口コンロ, ガスキッチン, エアコン, 室内洗濯機置場, シャワー, BS, モニタ付オートロック, システムキッチン, ネット使用料不要, クローゼット, フローリング, オートバス, トイレ有, ガスコンロ, ガスコンロ設置済, バス有, 追い焚き風呂, シューズボックス, インターホン, デザイナーズ, エレベーター, 外壁タイル張り, 宅配BOX		
入居諸条件	ペット可, 事務所不可, 二人入居可		
損害保険	要 23,000円 (2年)		
保証会社	可 総賃料の~50%		
備考	★契約金は家賃と保険※仲手別途 ■入居中サポート1500円/月 ■保険23000円 ■保証会社/初回保証料貸主負担 ■短期解約違約金有 ■鍵交換代(退去時請求) ■更新事務手数料22000円 ■保証会社更新料は借主負担		

※図面と異なる場合は現況を優先となります。

物件番号: 1727102



みずべや
水商売のお部屋

TEL 03-6279-2032
LINE ID 62792032
新宿区西新宿7-12-3小島ビル3F



みずべや
歌舞伎のお部屋

TEL 03-6205-5732
LINE ID 62792032
新宿区歌舞伎町1-8-3 良川ビル2F(あずま通り)



ZOOM新宿下落合 101

間取り	賃料	管理費等
1K	97,000円	12,000円

敷金/保証金	97,000円	礼金/権利金	97,000円
敷引/償却金		更新料	1ヶ月(新賃料)
その他費用	[一時金]鍵交換費用(税込):22,000円 [月次費用]家財保険+付帯サービス(税込):1,475円 (備考)■契約時:当月分+翌月分の賃料・管理費をお支払い頂きます ■ペット飼育時:敷金1ヶ月追加(別途飼育細則参照・要申請書) ■解約時:ルームクリーニング費用及び借主負担分の原状回復費用をお支払い頂きます		
物件種別	マンション		
物件所在地	東京都新宿区下落合4丁目2-6		
交通	西武新宿線 下落合駅 徒歩3分 山手線 高田馬場駅 徒歩11分		
間取り詳細	1階:洋室 7.30畳		
構造	鉄筋コンクリート 1階 / 11階建		
面積	25.92㎡	向き	南
築年月	2018年10月3日	契約期間	普通借家契約 2年
駐車場		入居時期	2021年2月上旬
設備	2口ガス 独立洗面台 脱衣室 浴室換気乾燥機 追焚 温水洗浄便座 エアコン 角部屋 二面採光		
入居諸条件	ペット可		
損害保険			
保証会社	必須 初回保証料=合計賃料×50%(法人50%)、月額保証料=合計賃料×1%		
備考	■民泊利用不可 ■自転車:月額500円 バイク:月額1,000円 ~2,000円 ※要空き確認・2年分一括払い ■部屋タイプ:G※内装は入居までに変更となる場合がございます		

外観



その他

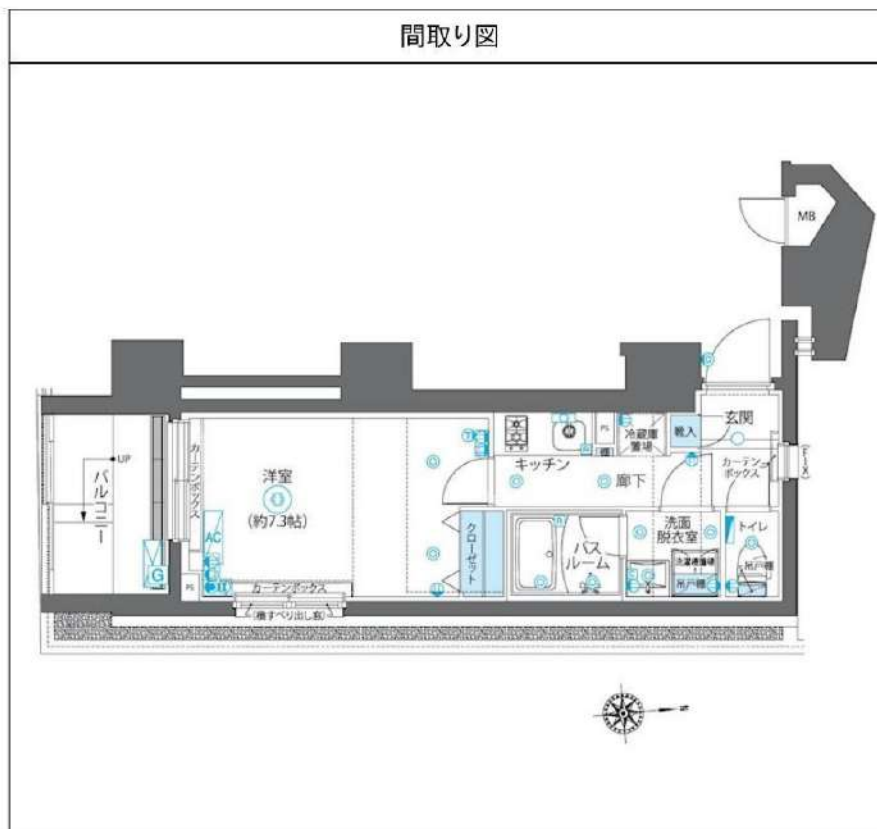

物件番号: t0016042

※図面と異なる場合は現況を優先となります。



みずべや
水商売のお部屋

TEL 03-6279-2032
LINE ID 62792032
新宿区西新宿7-12-3小島ビル3F



みずべや
歌舞伎のお部屋

TEL 03-6205-5732
LINE ID 62792032
新宿区歌舞伎町1-8-3 良川ビル2F(あずま通り)



クレイシア新宿パークコンフォート

号室	賃料
604	110,000円

★2駅3路線利用可能で都心主要エリアへも自在にアクセス★



写真はイメージです。
フローリングカラー：ブラウン
インターネットはギガプライズのみ利用可

保証会社加入必須

- I、新日本信用保証
 - ①初回賃料総額4.0% (年額1万円)
 - ②初回賃料総額8.0% (年額無)
 - ③学生プラン初回3万円4年間年額無 (5年目～年額1万円)※要学生証コピー
口座振替手数料 200円(税抜)/月
- II、クレディセゾン
 - ①初回賃料総額4.0% (年額1万円更新)
※賃料(管理費込)が15万円以上年額1.4万円
 - ②学生プラン初回1.5万円年額1万円※要学生証コピー

◆契約時必要書類◆

- ご契約者様
- ・顔写真付身分証明書(1stコピー)
 - ・健康保険証(1stコピー)
 - ・住民票※マイナンバー非掲載
- ご入居者様
- ・顔写真付身分証明書(1stコピー)

分譲賃貸マンション
インターネット(Wi-Fi)無料!
ペット飼育可 保証金二ヶ月(退去時償却)

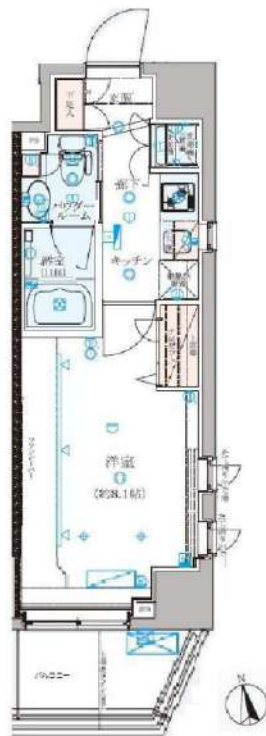

図面が現状と異なる場合は現状優先とします。
更新料：新賃料の1.5ヶ月分

管理費	10,000円		
敷金	0ヶ月	礼金	1ヶ月
所在地	東京都新宿区 新宿5丁目2-24		
交通	東京メトロ丸ノ内線 新宿御苑前 徒歩6分 東京メトロ副都心線 新宿三丁目 徒歩7分 都営新宿線 新宿三丁目 徒歩7分		
構造	鉄筋コンクリート(RC造) 9階建		
専有面積	25.68㎡	開口部方位	南
総戸数	30戸	間取り	1K
築年月	2014/10	契約期間	2年
駐車場	バイク置き場空有5000円 月額,駐輪場空有6000円 年額(一括支払)		
入居日	2月中旬 01/31退去(入居中)		
設備等	都市ガス, 公共下水, 宅配BOX, バス・トイレ別, 浴室乾燥機, 室内洗濯機置き場, 角部屋, 2階以上の物件, ペット相談, ガスコンロ, システムキッチン, コンロ2口, フローリング, バルコニー, エレベーター, CSアンテナ, BSアンテナ, エアコン, 独立洗面台, 防犯カメラ, 温水洗浄便座, ネット無料, 暖房便座, グリル, 2面採光, 収納, 下駄箱, モニタ付オートロック, ゴミ置場, シリンダーキー(ディンプル), ダブルロックキー, 24時間緊急通報システム, マルチメディアコンセント, 人感照明センサー		
備考	※365日以内の解約の場合、短期解約違約金 賃料(管理費込)1ヶ月分 ※退去時ルームクリーニング代 44,000円(税抜) 室内除菌消臭代: 5,000円(税抜) 鍵交換料: 23,000円(税抜) 保険料: 20,000円 2年 解約予告: 1ヶ月前		



みずべや
水商売のお部屋

TEL 03-6279-2032
LINE ID 62792032
新宿区西新宿7-12-3小島ビル3F



みずべや
歌舞伎のお部屋

TEL 03-6205-5732
LINE ID 62792032
新宿区歌舞伎町1-8-3良川ビル2F(あずま通り)



ZOOM新大久保 902

間取り	賃料	管理費等
1K	114,000円	10,000円

敷金/保証金	114,000円	礼金/権利金	114,000円
敷引/償却金	0円	更新料	1ヶ月(新賃料)
その他費用	<small>[-一時金]鍵交換費用(税別):20,000円 [月次費用]家財保険+付帯サービス(税別):1,400円 [備考]■契約時:当月分+翌月分の賃料・管理費をお支払い頂きます ■ペット飼育時:敷金1ヶ月追加(別途飼育細則参照・要申請書) ■解約時:ルームクリーニング費用及び借主負担分の原状回復費用をお支払い頂きます</small>		
物件種別	マンション		
物件所在地	東京都新宿区百人町2丁目8-12		
交通	山手線 新大久保駅 徒歩3分 中央・総武線各停 大久保駅 徒歩6分 西武新宿線 西武新宿駅 徒歩10分		
間取り詳細	9階: 洋室 8.20畳		
構造	鉄筋コンクリート 9階 / 11階建		
面積	25.57㎡	向き	東
築年月	2014年9月17日	契約期間	普通借家契約 2年
駐車場		入居時期	相談
設備	2口ガス 独立洗面台 脱衣室 浴室換気乾燥機 追焚 温水洗浄便座 エアコン		
入居諸条件	ペット可		
損害保険			
保証会社	必須 オリコフォレントインシュア		
備考	■民泊利用不可 ■自転車:月額500円 バイク:月額2,000円 ※要空き確認・2年分一括払い ■部屋タイプ:B2 ※内装は入居までに変更となる場合がございます		

外観



その他

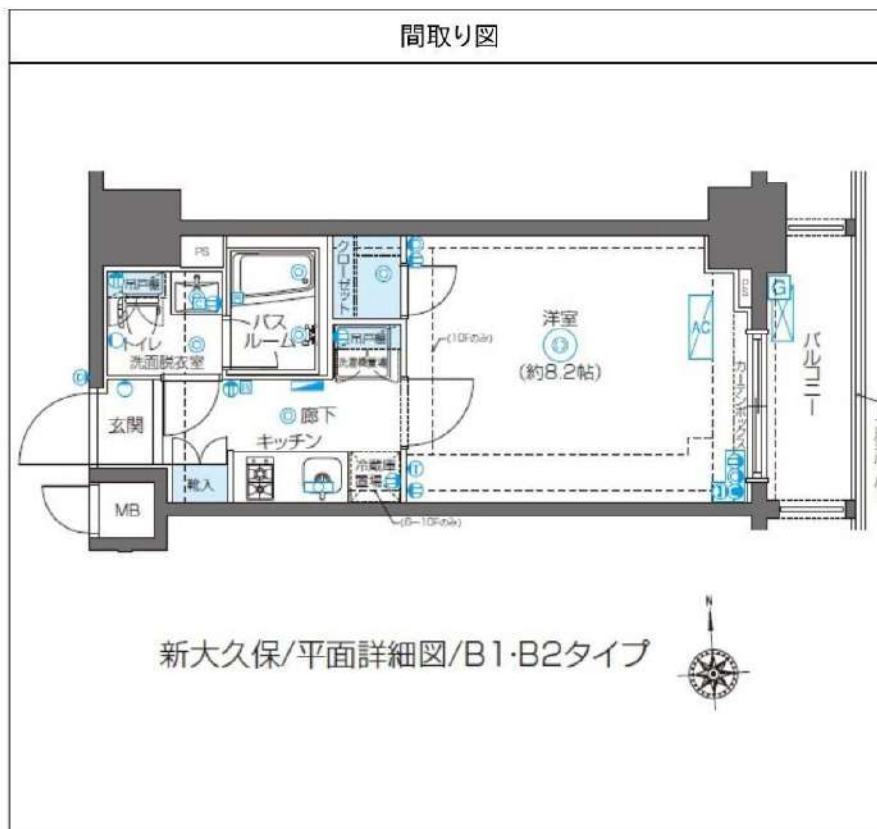

※図面と異なる場合は現況を優先となります。

物件番号: t0013752



TEL 03-6279-2032
LINE ID 62792032
 新宿区西新宿7-12-3小島ビル3F



TEL 03-6205-5732
LINE ID 62792032
 新宿区歌舞伎町1-8-3 良川ビル2F(あずま通り)

デュオスカーラ西新宿 204

間取り	賃料	管理費等
1LDK	190,000円	10,000円

敷金/保証金	190,000円	礼金/権利金	190,000円
敷引/償却金	0円	更新料	1ヶ月(新賃料)
その他費用	<small>[-一時金] 鍵交換費用(税込): 22,000円 [月次費用] 家財保険+付帯サービス(税込): 1,575円 [備考] ■契約時: 当月分+翌月分の賃料、管理費をお支払い頂きます ■解約時: ルームクリーニング費用及び借主負担分の原状回復費用をお支払い頂きます</small>		
物件種別	マンション		
物件所在地	東京都新宿区西新宿7丁目19-17		
交通	山手線 新宿駅 徒歩7分 東京メトロ丸ノ内線 西新宿駅 徒歩5分 西武新宿線 西武新宿駅 徒歩5分		
間取り詳細	2階: LDK 12.40畳, 洋室 3.20畳		
構造	鉄筋コンクリート 2階 / 8階建		
面積	46.53㎡	向き	南
築年月	2001年2月上旬	契約期間	普通借家契約 2年
駐車場		入居時期	即入居
設備	3口ガス 独立洗面台 ウォークインクローゼット 温水洗浄便座 追焚室内洗濯置場 角部屋 三面採光		
入居諸条件			
損害保険			
保証会社	必須 初回保証料=合計賃料×50%(法人50%)、月額保証料=合計賃料×1%		
備考	■民泊利用不可 ※内装は入居までに変更となる場合がございます		

外観
その他



※図面と異なる場合は現況を優先となります。

物件番号: t0016507



みずばや
水商売のお部屋

TEL 03-6279-2032
LINE ID 62792032
新宿区西新宿7-12-3小島ビル3F



みずばや
歌舞伎のお部屋

TEL 03-6205-5732
LINE ID 62792032
新宿区歌舞伎町1-8-3 良川ビル2F(あずま通り)



M HOTEL TOKYO

◆ JR総武中央線「大久保」駅徒歩1分

賃料 200,000円
管理費 込み

FOR RENT
1LDK

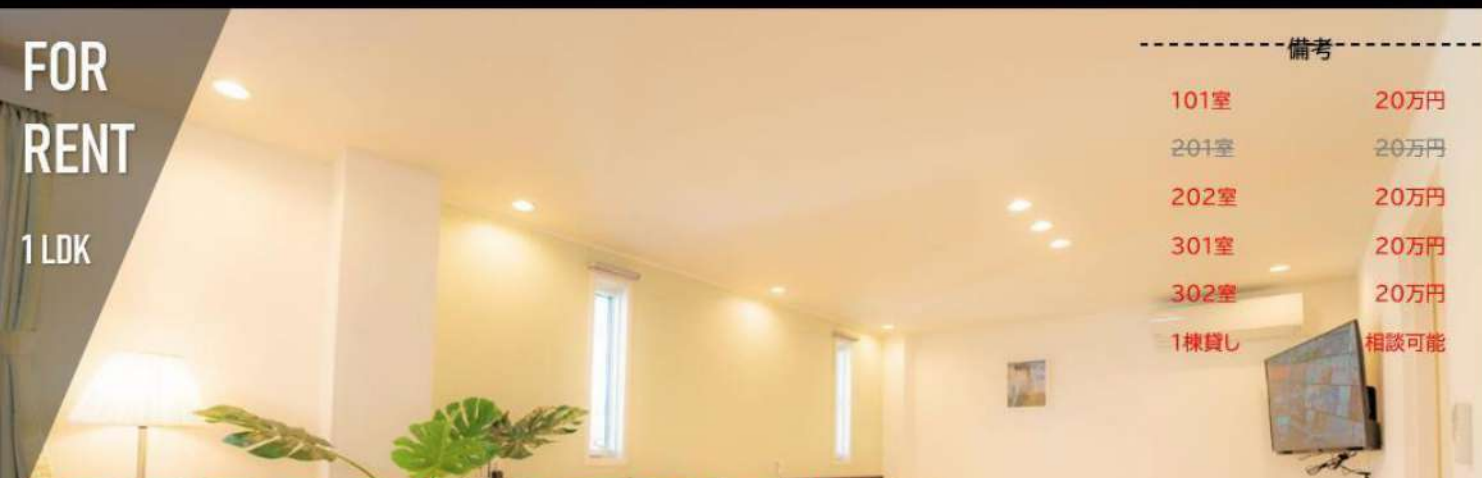

-----備考-----

101室	20万円
201室	20万円
202室	20万円
301室	20万円
302室	20万円
1棟貸し	相談可能

所在	東京都新宿区百人町1丁目24-13
構造	鉄骨造 3階建て
建築年月	2020年1月
向き	西
面積	号室によります
間取	1LDK (ホテル仕様、号室によります)

敷金	1ヶ月	礼金	0.5ヶ月
契約期間	定期1ヶ月~6ヶ月 (お気軽にご相談)		
再契約	不可	更新料	-
現況	空室	入居時期	即入居
保証会社	不要		
火災保険	不要		
法人契約	相談	事務所使用	不可
ペット	不可	楽器	不可
駐輪スペース	無	駐車場	無
学生	可	外国籍	可



Point!

- ・全室2面採光、通風良好
- ・ホテル仕様、内装綺麗
- ・家具家電完備、手ぶら入居可
- ・コンビニ近くお買い物に便利
- ・駅1分、通勤通学便利
- ・外国籍相談可
- ・学生契約可
- ・二人入居可、ルームシェア相談
- ・未成年者相談

-----設備-----

トイレ2ヶ所・シャワールーム2ヶ所・
室内洗濯機置き場・洗濯機・乾燥機・
キッチン・2口IHコンロ・冷蔵庫・電子レンジ
ベッド・ソファ・テーブル・照明器具・テレビ・植物・ガーデン・収納ラック・鏡
ウオシュレット・バルコニー・エアコン・エレベーター・オートロック



※号室によって間取仕様ずれる可能性があります。現況優先となります。



TEL 03-6279-2032
LINE ID 62792032
新宿区西新宿7-12-3小島ビル3F



TEL 03-6205-5732
LINE ID 62792032
新宿区歌舞伎町1-8-3 良川ビル2F(あずま通り)





304号室



物件種目	賃貸マンション		
最寄駅	中野坂上駅		
間取	3LDK		
賃貸条件	賃料 26万円		
	敷金 1ヶ月 礼金 1ヶ月		
物件所在地	東京都中野区中央1丁目34-1		
交通	東京メトロ丸の内線「中野坂上」駅 徒歩3分		
	都営大江戸線「中野坂上」駅 徒歩3分		
建物概要	建物名	ファミリースクエア中野坂上	
	構造	鉄筋コンクリート造	
	使用部分面積	75.59㎡	
	階建/階	5階建 / 3階	
築年月	平成13年2月	契約期間	2年間
管理費等	無し		
駐車場	敷地内駐車場 空きあり		
現況	空家	入居可能日	即時
設備	システムキッチン、ウォシュレット、床暖房、エアコン、etc		
備考			
物件番号			



TEL 03-6279-2032
LINE ID 62792032
新宿区西新宿7-12-3小島ビル3F



TEL 03-6205-5732
LINE ID 62792032
新宿区歌舞伎町1-8-3良川ビル2F(あずま通り)

